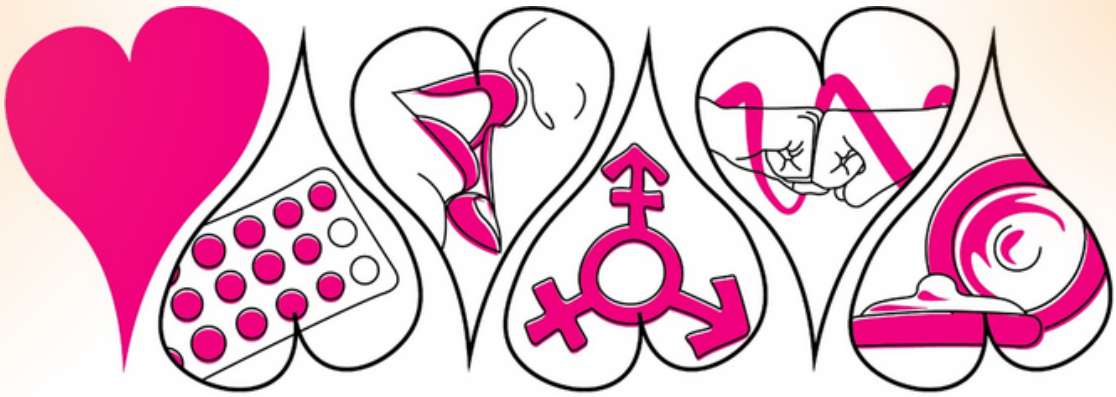

SEMAINES DE SANTE SEXUELLE

DU 22 MAI AU 18 JUIN 2023 EN BRETAGNE

Côtes d'Armor / Finistère / Ille-et-Vilaine / Morbihan

DOSSIER DE PRESSE

Contacts presse :

Hadija Chanvril – Coordinatrice du COREVIH Bretagne :

hadija.chanvril@chu-rennes.fr – Tél : 02 98 52 63 34 / 06 42 83 38 87

Secrétariat du COREVIH Bretagne :

corevih-bretagne@chu-rennes.fr – Tél: 02 99 28 98 75

www.corevih-bretagne.fr

RÉPUBLIQUE FRANÇAISE
Liberté
Égalité
Fraternité

ars Agence Régionale de Santé Bretagne

COREVIH BRETAGNE

SOMMAIRE

03

INTRODUCTION

04

OBJECTIFS DES SEMAINES DE LA SANTE SEXUELLE

05

L'AGENCE REGIONALE DE SANTE BRETAGNE : PILOTE DE LA STRATÉGIE RÉGIONALE DE SANTÉ SEXUELLE

06

LE COREVIH BRETAGNE : STRUCTURE LE DIALOGUE ET COORDONNE LES ACTEURS DE LA SANTE SEXUELLE

07

CHIFFRES ET TENDANCES EN BRETAGNE

11

COMMUNICATION

Nationales : Santé Publique France

Régionale

15

PROGRAMME

Actions régionales

Actions départementales

INTRODUCTION

Pour cette 3ème édition des semaines de santé sexuelle, le COREVIH et les acteurs de la santé sexuelle en Bretagne ont vu grand ! Plusieurs dizaines d'actions sont prévues dans les 4 départements bretons.

Santé Publique France met cette année l'accent sur la prévention diversifiée des infections sexuellement transmissibles, la promotion de la contraception, le consentement, et l'information sur l'existence de maladies et de dysfonctions sexuelles.

Les acteurs de la santé sexuelle ont prévu de décliner ce programme auprès d'un large public, en combinant des actions de sensibilisation, d'information, de dépistage à travers toute la Bretagne.

SEMAINE DE SANTE SEXUELLE
DU 30 MAI AU 5 JUIN 2022 EN BRETAGNE

DÉFINITION DE LA SANTÉ SEXUELLE PAR L'ORGANISATION MONDIALE DE LA SANTÉ (OMS)

« La santé sexuelle est un état de bien-être physique, émotionnel, mental et social associé à la sexualité. Elle ne constitue pas uniquement l'absence de maladie, de dysfonction ou d'infirmité. La santé sexuelle a besoin d'une approche positive et respectueuse de la sexualité et des relations sexuelles, et la possibilité d'avoir des expériences sexuelles qui apportent du plaisir en toute sécurité et sans contrainte, discrimination ou violence ».

UNE BONNE SANTÉ SEXUELLE POUR TOUS ET TOUTES, UN OBJECTIF ESSENTIEL POUR LA QUALITÉ DE VIE DE CHACUN

Aujourd'hui, il s'agit d'insister sur la nécessité d'une approche positive et globale de la santé sexuelle où chacun peut choisir la sexualité qui lui convient tout en respectant celle des autres. Pour cela, éducation, accès aux droits, accès à la santé sont des axes de travail essentiels.

IL FAUT CHANGER LA VISION QUE LA SOCIÉTÉ A DE L'INFECTION PAR LE VIH.

Les enjeux de la lutte contre le VIH/sida se sont drastiquement transformés ces dernières années. Les progrès médicaux et thérapeutiques permettent d'affirmer, base scientifique à l'appui, qu'une personne vivant avec le VIH et sous traitement antiviral, ne transmet plus le virus par voie sexuelle. Il est alors crucial de dépister et de proposer un traitement tôt, tant pour la santé de la personne elle-même que pour diminuer les risques de transmission. Nous disposons également de puissants outils de prévention : outre le préservatif, l'infection par le VIH peut être prévenue par la prise d'un simple comprimé journalier d'un traitement antiviral.

En France, cette prévention (PrEP du VIH) peut être prescrite par tout médecin, quel que soit son mode d'exercice.
Afin d'améliorer l'accès des femmes à la PrEP (seulement 4% des personnes sous PrEP en 2022…), une extension de la prescription de PrEP du VIH par les sages-femmes est à l'étude. La fin de la pandémie de VIH et l'extinction de la maladie SIDA sont à notre portée, mais devront intégrer un changement du regard de la société sur la sexualité. Les stratégies de prévention doivent intégrer l'importance des droits et de la non-discrimination des personnes séropositives et des minorités sexuelles.

OBJECTIFS DES SEMAINES DE LA SANTÉ SEXUELLE EN BRETAGNE

SENSIBILISER

le public aux questions de Santé sexuelle.

INFORMER

sur les différentes approches de la Santé sexuelle.

RASSEMBLER

à la lueur de cette mobilisation, acteurs et spectateurs des manifestations, professionnels et usagers de la santé sexuelle.

AIDER

au développement des réseaux de solidarité, de réflexion et de soin en santé sexuelle.

FAIRE RECONNAITRE

les lieux, les moyens et les personnes pouvant apporter un soutien ou une information de proximité

RENFORCER

la prévention et le dépistage des IST et renforcer les stratégies de vaccination.

EDITO

L'AGENCE RÉGIONALE DE SANTÉ BRETAGNE : PILOTE DE LA STRATÉGIE REGIONALE DE SANTÉ SEXUELLE

Crée en 2019, la semaine de santé sexuelle nationale est fixée du 5 juin au 9 juin pour cette année. Elle est relayée en région Bretagne, depuis son lancement, en s'attachant à mobiliser les opérateurs locaux au plus des près des habitants, à la faveur d'une semaine dédiée par département. Cette année, elles se tiendront du 22 mai au 18 juin, intégrant donc la semaine nationale. La coordination des actions, de plus en plus nombreuses au fil des ans, et impliquant de plus en plus de partenaires et de territoires, est assurée par le COREVIH, sous l'égide de l'ARS Bretagne.

Cette semaine de santé sexuelle a pour objectif de sensibiliser les publics sur les problématiques de santé sexuelle au sens large, selon une conception positive et à la faveur d'opérations de terrain. En 2022, le thème était la lutte contre les discriminations sexuelles. En 2023, il s'agit de réduire la survenue de situations dégradant la santé sexuelle : IST, grossesses non désirées, violences, mais encore les dysfonctions sexuelles (difficulté à avoir un rapport jugé comme satisfaisant) et l'influence des maladies chroniques sur la santé sexuelle.

Elle donne lieu à une campagne de communication d'envergure nationale, qui vise à :

- Soutenir les actions locales,
- Faire de la santé sexuelle un sujet légitime pour permettre à chacun de trouver des ressources et des solutions,
- Faire du site « QuestionSexualite.fr » un site de référence à faire connaitre au plus grand nombre.

Rappelons ici, que cette semaine de santé sexuelle s'inscrit dans la feuille de route 2021-2024 de la stratégie nationale de santé sexuelle que les ARS déclinent régionalement au regard notamment des besoins de leurs concitoyens et en concertation avec les acteurs locaux de la santé sexuelle, prise au sens large (santé reproductive, IST, violences…).

Citons les avancées significatives récentes contenues dans cette même feuille de route, au bénéfice de tous les publics :

- La contraception d'urgence (« la pilule du lendemain ») est désormais prise en charge à 100% pour toutes et tous sans prescription et sans condition d'âge ;
- La délivrance gratuite et sans ordonnance de préservatifs masculins (2 marques) pour les moins de 26 ans, homme ou femme, sans minimum d'âge ;
- La refonte du site ivg.gouv.fr et l'amélioration de son référencement afin d'assurer la mise à disposition d'informations fiables sur l'IVG ;
- L'amélioration de la visibilité :
  - Du numéro vert national d'information « Contraception IVG Sexualités » ;
  - De son site internet ivg-contraception-sexualites.org (septembre 2022) ;
  - Du « Tchat » en ligne accessible depuis le site internet (mars 2023) piloté par le Mouvement Français du Planning Familial et soutenus par la Direction Générale de la Santé et l'ARS Bretagne.
- La volonté de faire de Santé.fr l'annuaire de référence pour trouver l'offre en santé sexuelle et reproductive près de chez soi (recensement des CeGIDD, des centres de santé sexuelle …).

Les perspectives

- Le dépistage du VIH gratuit pour le patient, sans ordonnance en laboratoire de biologie médicale, en vigueur depuis janvier 2022, sera bientôt étendu à d'autres IST une fois le rapport d'experts VIH-IST-Hépatites publié venant préciser les IST concernées, les modalités et conditions des dépistages.

Enfin, pour conclure, l'ARS travaille actuellement, comme toutes les ARS au renouvellement de son Projet Régional de Santé pour les 5 années à venir (2023-2027). Il fera l'objet d'une large consultation auprès des instances de démocratie sanitaires, des fédérations et des collectivités territoriales de notre région préalablement à son adoption en novembre 2023. Le virage « préventif » amorcé depuis 2018 y sera encore renforcé et la santé sexuelle complètement intégrée sous la forme d'un objectif opérationnel « Favoriser la vie affective, sexuelle et relationnelle ».

4 MISSIONS DES COREVIH

*1- **Coordonner dans son champ, et selon une approche de santé sexuelle** les acteurs œuvrant dans les domaines du soin, de l'expertise clinique et thérapeutique, du dépistage, de la prévention et de l'éducation pour la santé, de la recherche clinique et épidémiologique, de la formation, de l'action sociale et médicosociale, ainsi que des associations de malades ou d'usagers du système de santé.*

*2- **Participer à l'amélioration de la qualité et de la sécurité** de la prise en charge des patients, dans les domaines du soin, de la prévention et des dépistages, ainsi qu'à l'évaluation de cette prise en charge et à l'harmonisation des pratiques, notamment pour la prise en compte des besoins spécifiques des personnes vivant avec le virus de l'immunodéficience humaine (VIH) ou exposées à un risque d'infection par ce virus.*

*3- **Recueillir et analyser l'ensemble des données épidémiologiques** ainsi que toutes les données régionales utiles à l'évaluation de la politique nationale.*

*4- **Concourir par son expertise à l'élaboration, la mise en œuvre et l'évaluation des politiques** nationales et régionales de la lutte contre les IST et le VIH dans le domaine de la santé sexuelle.*

CHIFFRES ET TENDANCES EN BRETAGNE

La Bretagne pourrait dépister un peu plus…

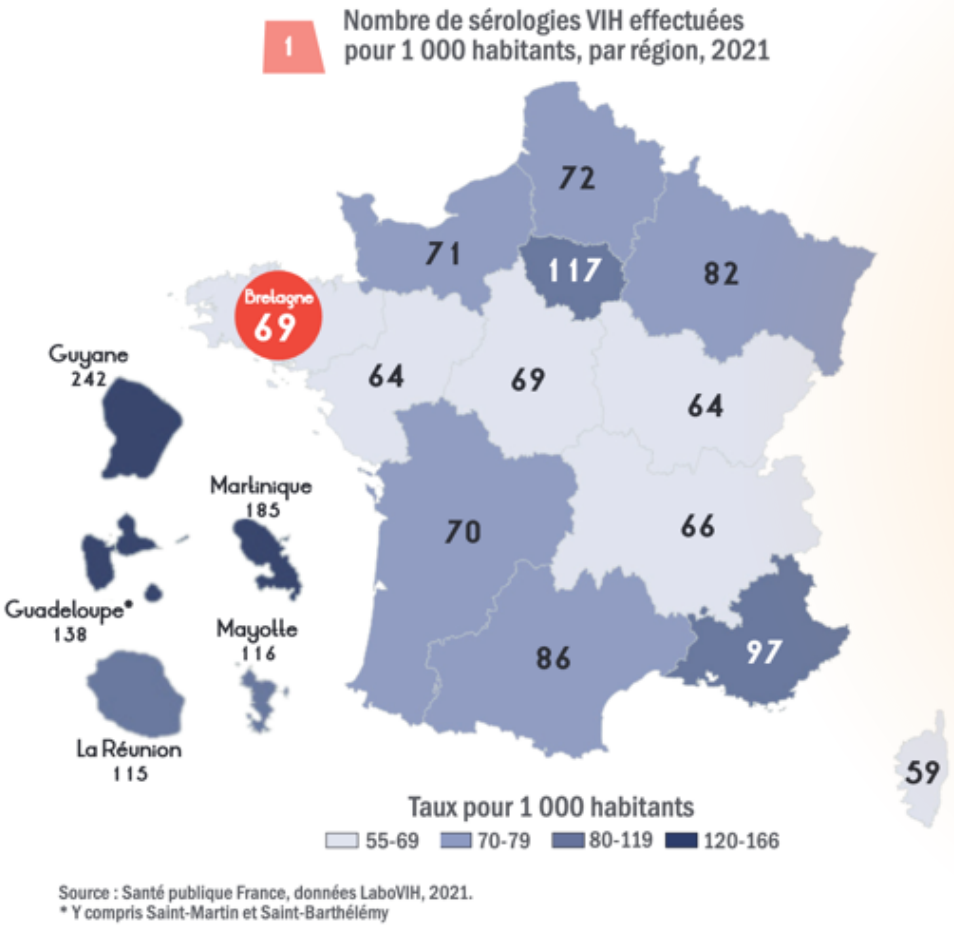

Répartition territoriale des personnes suivies en Bretagne pour une infection VIH

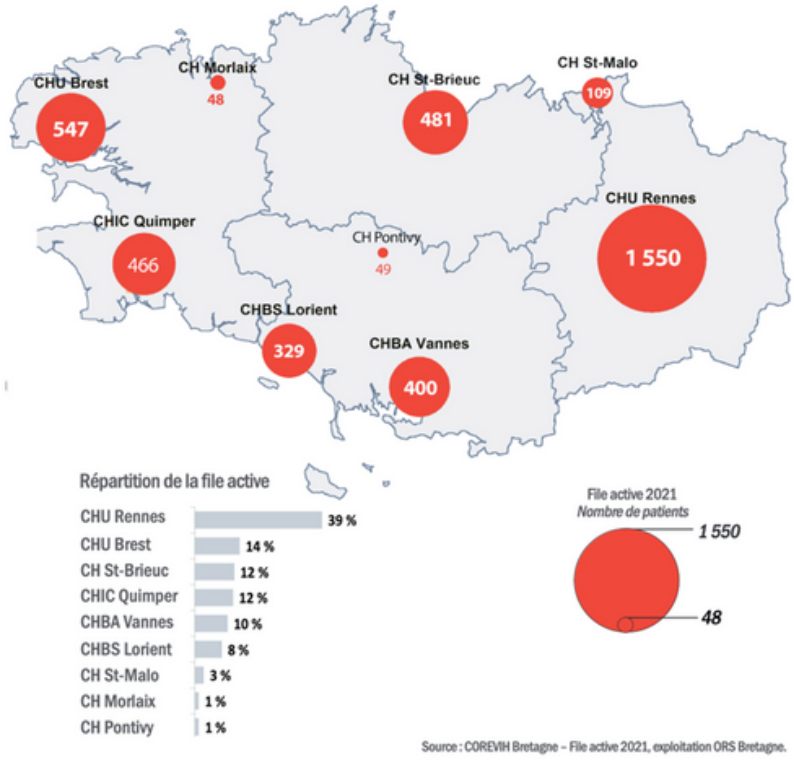

1 Nombre de personnes ayant initié un traitement par ténofovir-emtricitabine pour une PrEP entre le 1er janvier 2016 et le 30 juin 2022, en Bretagne

Département de résidence	Total période 2016 S1 à 2022 S1	% / Total Bretagne
22 - Côtes-d'Armor	256	13 %
29 - Finistère	650	33 %
35 - Ille-et-Vilaine	777	39 %
56 - Morbihan	287	15 %
Bretagne	**1 970**	**100 %**

Source : EPI-PHARE - Données au 30 juin 2022.

2 Nombre total d'utilisateurs (initiation ou renouvellement) entre le 1er janvier 2016 et le 30 juin 2022, par semestre, en Bretagne

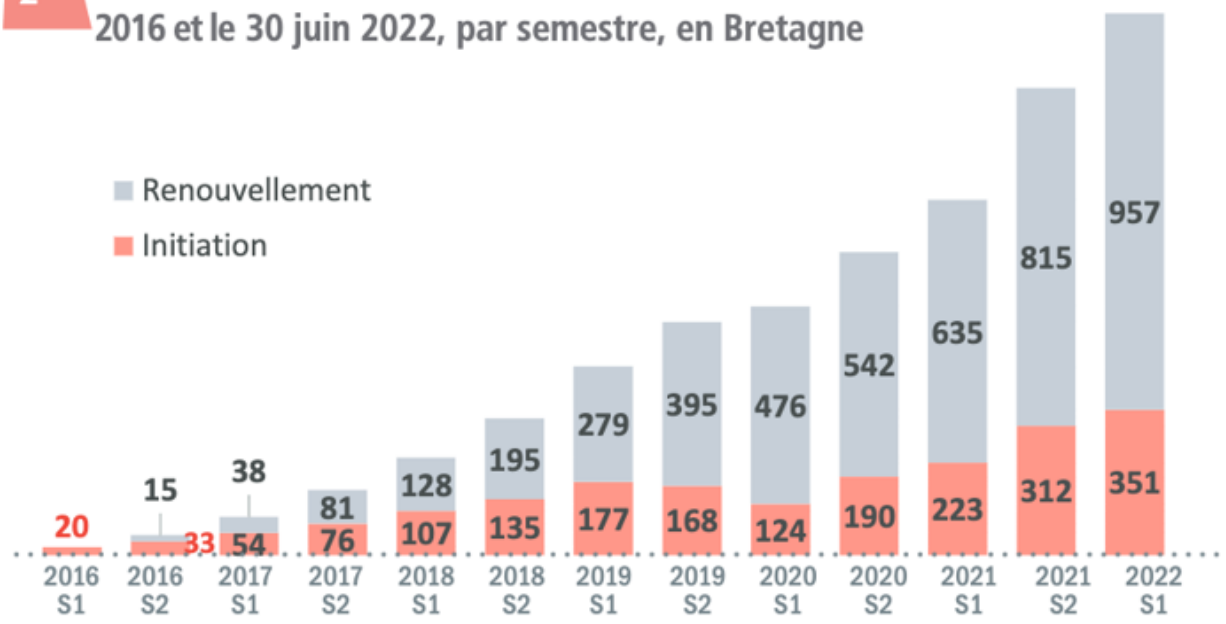

Source : EPI-PHARE - Données au 30 juin 2022.

[1] Au cours d'un semestre, les utilisateurs de PrEP regroupent d'une part, les personnes initiant les traitement au cours du semestre, et d'autre part, les personnes pour lesquelles le traitement, initié précédemment, est renouvelé au cours du semestre.

1 Les CeGIDD en Bretagne en 2021 : nombre total de consultations médicales

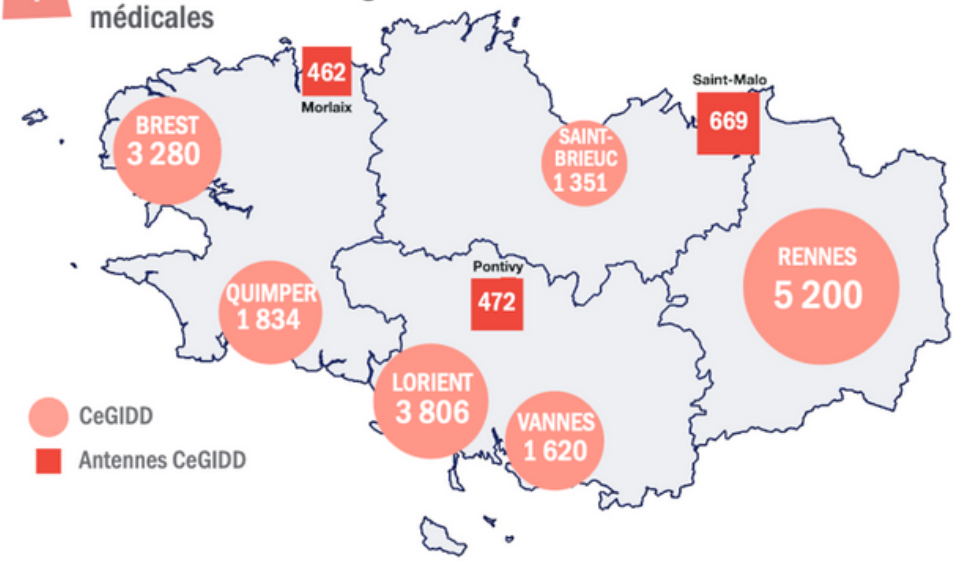

Source : Rapports d'activité des CeGIDD - 2021, exploitation ORS Bretagne.

3 Principaux motifs de consultation des personnes ayant consulté dans un CeGIDD de la région Bretagne en 2020 et en 2021, en France en 2020

	Bretagne		France entière*
	2020 (%) n=7 499[2]	2021 (%) n=10 150[2]	2020 (%) n=336 333[2]
EXPOSITION À RISQUE			
Oui	67,5	69,1	60,4
Non	32,5	30,9	39,6
SIGNES ÉVOCATEURS DU VIH/IST			
Oui	8,0	9,1	9,8
Non	92,0	90,9	90,2
SUIVI D'UNE PREP			
Oui	8,3	2,9	14,8
Non	91,7	97,1	85,2
CONSEIL PERSONNALISÉ			
Oui	3,8	6,0	11,8
Non	96,2	94,0	88,3
SEXOLOGIE			
Oui	0,2	1,7	0,85
Non	99,8	98,3	99,2
VIOLENCES SEXUELLES			
Oui	1,4	1,2	1,1
Non	98,6	98,8	98,9

Source : SurCeGIDD 2022, données arrêtées au 31 octobre 2022. Traitement : Santé publique France.
*Données France entière hors Saint-Barthélémy et Saint-Martin.
[2] Pourcentages calculés sans prise en compte des données manquantes.

2 Évolution du nombre de personnes dépistées de 15 ans et plus pour infection à Chlamydia trachomatis* et des taux pour 1 000 habitants, en Bretagne et en France, 2014-2021 (données tous régimes)

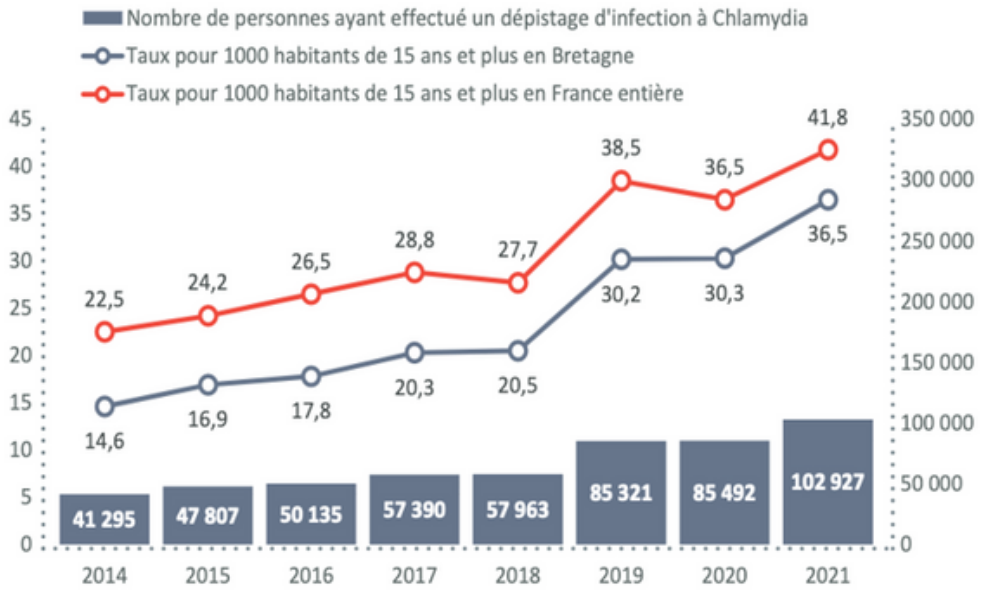

Source : Santé publique France, données SNDS - laboratoires de ville et établissements de soins privés, exploitation ORS Bretagne.
*non compris les tests réalisés gratuitement.

2 Couvertures vaccinales (%) régionales contre les papillomavirus humains « 2 doses » à 16 ans chez les jeunes filles, France, cohorte de naissance 2005*

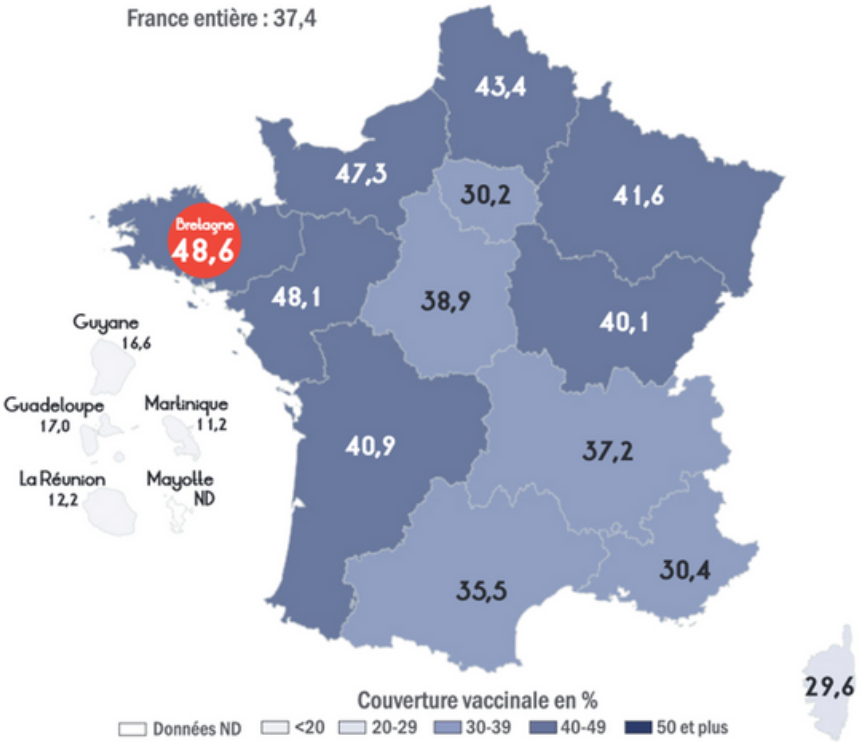

Source : SNDS-DCIR, Santé publique France - Géodes, données mises à jour au 31/12/2021, exploitation ORS Bretagne.
*Les données issues du SNDS pour la Guyane ne couvrent pas l'ensemble du territoire et surestiment très vraisemblablement la couverture vaccinale. ND : Non disponible.

COMMUNICATION

NATIONALE

Santé publique France

Pour cette semaine régionale, Santé Publique France met à disposition des films et affiches de la campagne de la semaine de la santé sexuelle. Ce dispositif de communication déclinée autour de la prévention globale en santé sexuelle = diversité des thématiques de la santé sexuelle basée sur des interrogations.

À COMMANDER
6 NOUVEAUX DOCUMENTS SONT PROPOSÉS À LA COMMANDE :

Brochure
"Question Infections Sexuellement Transmissibles"

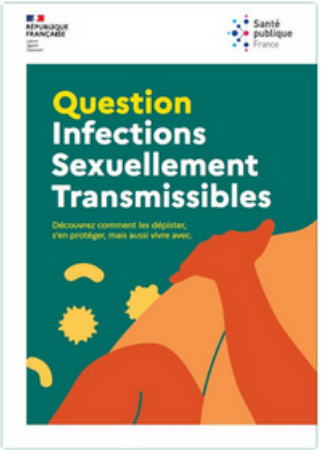

Brochure
"Question Infections Sexuellement Transmissibles"

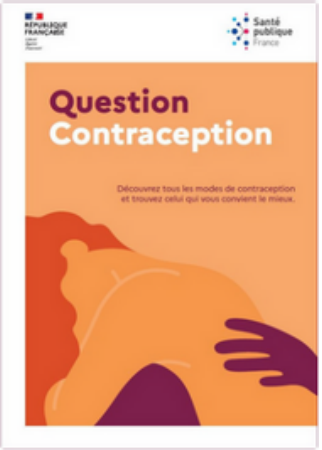

Brochure
" La sexualité. Comprendre, en parler "

Affiche
" Les préservatifs gratuits et sans ordonnance, jusqu'à 26 ans "

Affiche
" Le dépistage du VIH en laboratoire, gratuit, sans ordonnance "

Affiche
"" La contraception d'urgence, gratuite "

A télécharger

- **17** nouvelles affiches à imprimer vous-mêmes, sur les IST, les grossesses non désirées, le consentement et les dysfonctions sexuelles.

Santé sexuelle (santepubliquefrance.fr)

- 14 de ces affiches sont disponibles en format InDesign pour que vous puissiez les confier à un graphiste. Il pourra ainsi – selon vos besoins – traduire les textes dans une autre langue et/ou ajouter vos logos et des informations locales dans la zone blanche inférieure de l'affiche.

https://partage.santepubliquefrance.fr/public/folder/VU-uSD3-cEiQjuREBrnvOw/Semaine%20sant%C3%A9%20sexuelle%202023

- Les **2** brochures en PDF, Question IST et Question contraception sont également personnalisables : vous pouvez ajouter vos logos dans la bande blanche inférieure de la couverture (conformément à la charte gouvernementale) et/ou ajouter des informations sur l'avant dernière page.

4 vidéos accessibles sur la sexualité :

- La sexualité. Je me respecte et je respecte les autres
- La sexualité : Je suis libre et je me protège
- La sexualité 3 : Je sais ce qui me fait plaisir et j'en parle
- La sexualité : Si je veux et avec qui je veux

Les outils en ligne

QuestionSexualite.fr est le site de référence sur la santé sexuelle. Il propose notamment des outils digitaux pour le choix de la contraception :

- Outil Tableau comparatif pour vous guider dans votre choix de contraception
- Outil Quelle contraception me convient le mieux ?
- Outil Que faire en cas d'oubli de pilule ?
- Outil Trouver un professionnel

SCAN ME

COMMUNICATION...SUITE

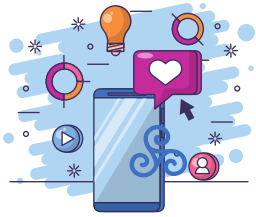

REGIONALE

Des dépliants ressources recensant les lieux de dépistage, d'information et de prévention sur son territoire.

A télécharger

UN AMOUR DE CAPOTE...

Campagne de prévention conçue par les étudiants en design graphique d'École Européenne Supérieure d'Art de Bretagne – site de Rennes, soutenue par le COREVIH Bretagne

LE VIH/SIDA : DES SITUATIONS = DES SOLUTIONS

Ces cartes ont pour objectif d'informer la population et les professionnelles sur l'importance de la prévention, de la diversité des outils de prévention adaptés à chacun de la promotion du dépistage, du traitement et de toutes les avancées dans la lutte contre l'épidémie.

MISE A DISPOSITION D'OUTILS REGIONAUX

Le COREVIH Bretagne propose aux acteurs bretons, à l'occasion des semaines de santé sexuelle

<u>UNITE MOBILE DE DEPISTAGE</u> : un outil au service des acteurs de terrain pour répondre à un besoin de proximité et d'accessibilité aux dépistages.

ENVOI GRATUIT D'AUTOTESTS VIH A DOMICILE

COMMANDE SUR NOTRE SITE INTERNET DU COREVIH BRETAGNE:

« RECEVOIR UN AUTOTEST VIH A DOMICILE »

MISE A DISPOSITION DE MATERIELS DE REDUCTION DES RISQUES

*A cette occasion, **100 autotests VIH, préservatifs, digues dentaires**...ont été adressés gratuitement aux structures/associations se mobilisant pour cet évènement.*

UNE PAGE INTERNET DEDIEE

Cette page permet d'avoir accès à l'ensemble des informations consacrées à ces semaines.

SCAN ME

PROGRAMME

SENSIBILISATION DES PROFESSIONNELS • ANIMATIONS • EXPOSITIONS • SPECTACLES • CINÉ-DÉBAT • PORTES OUVERTES• DEPISTAGE •

LES ACTEURS REGIONAUX MOBILISES

Ces semaines de santé sexuelle sont rendues possibles par le soutien, la collaboration et la mobilisation de nos partenaires (associations, villes, conseils départementaux,...).

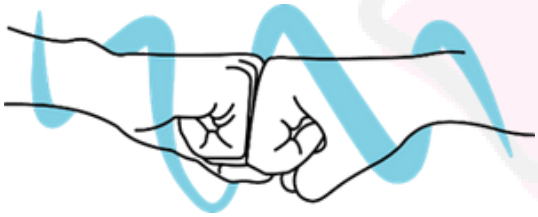

SENSIBILISATION DES PROFESSIONNELS • ANIMATIONS • EXPOSITIONS • SPECTACLES • CINÉ-DÉBAT • PORTES OUVERTES • DEPISTAGE

ACTIONS REGIONALES

CONFERENCE DE PRESSE REGIONALE

Afin de préciser les enjeux de la santé sexuelle et promouvoir les actions proposées dans le cadre de ces semaines, l'ARS Bretagne et le COREVIH Bretagne organisent un point presse, **mardi 16 mai à 13h30 dans les locaux du COREVIH-Bretagne**.

L'événement sera aussi l'occasion de visiter, en présence des professionnels, le CeGIDD de Rennes (centre gratuit d'information, de dépistage et de diagnostic des infections par les virus de l'immunodéficience humaine, des hépatites virales et des infections sexuellement transmissibles) qui propose le dépistage anonyme et gratuit.

INAUGURATION DES SEMAINES DE SANTE SEXUELLE

Journée annuelle du COREVIH Bretagne :

Mercredi 24 mai 2023 de 10h à 16h30

Hôtel Robic – 1 rue des 3 Frères Ponçon 56300 PONTIVY

Cliquez sur l'image pour voir le programme

ACTIONS EN DEPARTEMENTS

Les Semaines de Santé Sexuelle se dérouleront **du 22 mai au 18 juin** sur toute la Bretagne.

ENVIE D'EN VOIR PLUS ?

- *Retrouvez le programme :* ICI

SEMAINES DE LA SANTÉ SEXUELLE

Côtes d'Armor / Finistère / Ille-et-Vilaine / Morbihan

du lundi 22 mai au dimanche 18 juin 2023

Contacts presse :

Hadija Chanvril - Coordinatrice du COREVIH Bretagne :

hadija.chanvril@chu-rennes.fr - Tél : 02 98 52 63 34 / 06 42 83 38 87

Secrétariat du COREVIH Bretagne :

corevih-bretagne@chu-rennes.fr - Tél: 02 99 28 98 75