



# Activité des établissements

Les établissements bretons de santé

**Hospitalisation à domicile  
(HAD)**

**Annexes**

**Bilan PMSI 2024**

## L'HAD en Bretagne en 2024 : Synthèse

L'hospitalisation à domicile se développe continuellement en France et contribue au virage ambulatoire. L'année 2024 a été marquée en Bretagne par le renouvellement de l'ensemble des autorisations d'HAD (mentions socle et spécialisées), une forte progression du taux de recours régional et de l'activité de réadaptation, ainsi que du nombre d'interventions en EHPAD. Treize structures d'HAD sont autorisées en Bretagne et couvrent l'ensemble de la région pour la mention socle, 96% pour l'activité de réadaptation, 73% pour l'activité ante et post-partum et 56% pour l'activité enfant de moins de 3 ans.

Le taux de recours (nombre de patients pris en charge quotidiennement pour 100 000 habitants) progresse de 5,5 points, soit sa plus forte progression des 10 dernières années. Ainsi, celui-ci a plus que doublé, passant de 16,6 patients en 2015 par jour à presque 38, soit 7 points de plus par rapport au taux de recours national.

### Évolutions annuelles du taux de recours à l'HAD depuis 2015

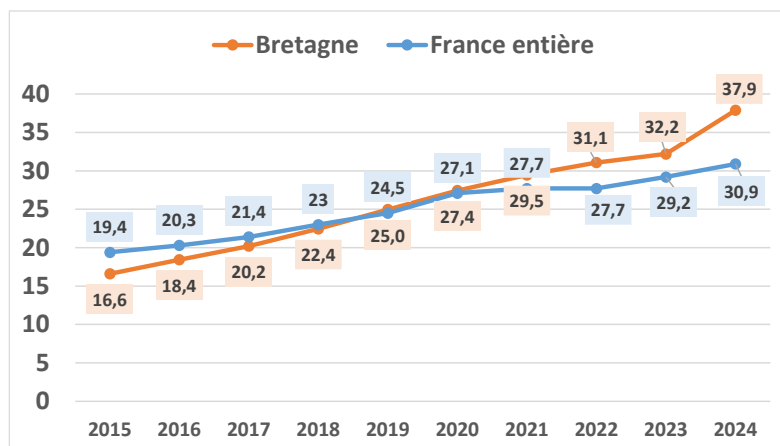

Source : PMSI HAD

Bien que l'activité progresse sur de nombreux territoires, les taux de recours restent encore hétérogènes, allant de 25 à 61 patients pris en charge quotidiennement pour 100 000 habitants.

L'HAD 35 poursuit sa forte progression débutée en 2021, désormais, son taux de recours est supérieur à la moyenne régionale avec 38,6 patients par jour pour 100 000. Les autres progressions notables sont celles du CH de Lannion, qui, après une baisse en 2023, connaît la plus forte évolution du taux de recours entre 2023 et 2024 (+33%). Le CH de Ploërmel a également une augmentation importante de son taux de recours (+27%), notamment liée à un renforcement de son effectif.

Les structures d'HAD de Saint-Malo Dinan et du Pays Briochin stabilisent leur activité. L'activité de l'HAD du Ponant à Brest ne progresse toujours pas et avec un taux de recours de 25 patients par jour pour 100 000, le différentiel s'accroît avec les autres HAD (-13 points).

En 2024, le nombre de journées a augmenté de 18,8% pour un total de 470 000 journées, le nombre de patients a lui augmenté de 17% avec un total de presque 13 000 patients. Le nombre de patients résidents en EHPAD pris en charge en HAD a augmenté de 27% pour un total de 3 600 patients, soit 28% des patients d'HAD, contre 17% pour le national. Le développement des « évaluations anticipées » en EHPAD (+20% en 2024) et les dispositifs « d'infirmières de nuit en EHPAD », portés par des structures d'HAD ont conforté l'activité d'HAD en EHPAD.

Les principaux modes de prise en charge en HAD restent les soins palliatifs et les pansements complexes, qui représentent à eux deux plus de la moitié de l'activité en nombre de journées (respectivement 29% et 25% du nombre de journées totales en Bretagne).

L'activité de réadaptation en HAD continue sa progression (+25%) pour un total de presque 50 000 journées, soit un taux de recours de 4 patients par jour pour 100 000 habitants et une cible fixée dans le Projet Régional de Santé à 7.

En 2024, 260 enfants de moins de 3 ans ont été pris en charge en HAD (+30% par rapport à 2023), dont plus de 80% sur le territoire de Haute Bretagne.

Malgré une progression de 43% en nombre de journées, l'activité de chimiothérapie anticancéreuse reste inférieure au niveau national (taux de recours 0,4 contre 0,9 pour le national).

## Annexes

|  |    |
|--|----|
| ANNEXES.....   | 2  |
| RECOURS A L'HAD SUR LE TERRITOIRE D'AUTORISATION DE CHAQUE STRUCTURE HAD EN 2024 .....                               | 3  |
| RECOURS A L'HAD SUR LE TERRITOIRE D'AUTORISATION DE CHAQUE STRUCTURE HAD - 2020-2024.....                            | 3  |
| TAUX DE RECOURS A L'HAD EN FRANCE ET PAR REGION EN 2024 .....  | 4  |
| TAUX DE RECOURS A L'HAD EN FRANCE ET PAR REGION 2020- 2024.....  | 5  |
| CARTE DE L'HOSPITALISATION A DOMICILE (HAD) : STRUCTURES ET RECOURS DE LA POPULATION EN 2024 .....                   | 6  |
| NOMBRE DE JOURNEES ET DE PATIENTS PAR STRUCTURE EN 2024 ET EVOLUTION .....   | 7  |
| DETAIL DE L'ACTIVITE PAR STRUCTURE EN 2024 ET EVOLUTION .....  | 8  |
| NOMBRE DE JOURNEES D'ACTIVITE PAR STRUCTURE ENTRE 2020 ET 2024 .....   | 9  |
| NOMBRE DE PATIENTS PRIS EN CHARGE CHAQUE ANNEE PAR STRUCTURE ENTRE 2020 ET 2024.....                                 | 9  |
| DETAIL DE L'ACTIVITE REALISEE AU SEIN DES ETABLISSEMENTS SOCIAUX ET MEDICO-SOCIAUX PAR STRUCTURE EN 2024             | 10 |
| NOMBRE DE JOURNEES PAR MODE DE PRISE EN CHARGE PRINCIPAL (MPP) EN 2024 ET EVOLUTION .....                            | 11 |
| MPP LES PLUS COURANTS* EN NOMBRE DE JOURNEES PAR STRUCTURE EN 2024 ET EVOLUTION .....                                | 12 |
| NOMBRE DE PATIENTS PRIS EN CHARGE PAR MODE DE PRISE EN CHARGE PRINCIPAL (MPP) EN 2024 ET EVOLUTION .....             | 15 |
| MPP LES PLUS COURANTS* EN NOMBRE DE PATIENTS PAR STRUCTURE EN 2024 ET EVOLUTION .....                                | 16 |
| NOMBRE DE JOURNEES PAR COMBINAISON MPP X MPA, POUR LES 3 MPP LES PLUS REPRESENTES EN NOMBRE DE JOURNEES EN 2024..... | 19 |
| NOMBRE DE JOURNEES SUIVANT LA VALEUR DE L'INDICE DE KARNOFSKY EN 2024.....   | 20 |
| AGE DES PATIENTS PRIS EN CHARGE EN 2024.....   | 21 |
| AGE DES PATIENTS, HORS MODES DE PRISE EN CHARGE PERINATAUX (MPP 19 A 22), EN 2024 .....                              | 21 |
| SCORE AVQ DES PATIENTS EN 2024 .....   | 22 |
| PROVENANCE ET DESTINATION DES PATIENTS POUR LES SEJOURS CLOS EN 2024.....  | 23 |
| PROVENANCE DES PATIENTS EN 2023 ET 2024 .....  | 24 |
| DESTINATION DES PATIENTS EN 2023 ET 2024 .....   | 25 |
| DUREE DE SEJOUR EN 2024 .....  | 26 |
| DUREES DES SEJOURS (CLOS) PAR MPP EN 2024 SUR LA BASE DES SEJOURS AVEC UN MPP CONSTANT .....                         | 27 |
| PRINCIPAUX ETABLISSEMENT ADRESSEURS MCO, PAR STRUCTURES BRETONNES D'HAD EN 2024 .....                                | 28 |
| ACTIVITE PAR MOIS EN 2023 ET 2024 .....  | 30 |
| TAUX DE RECOURS A L'HAD DE REEDUCATION EN 2023 ET 2024 (INDICATEURS DU PRS 3) .....                                  | 31 |
| NOMBRE D'EVALUATIONS ANTICIPEES DE PATIENTS RESIDANTS EN EHPAD, ESMS ET ES EN 2024 .....                             | 32 |

## Recours à l'HAD sur le territoire d'autorisation de chaque structure HAD en 2024

| TOH | Zone couverte par établissement | Population couverte (Recens. INSEE 2021) | 2024                                    |   |   |                  |
|-----|---------------------------------|--|---|---|---|------------------|
|     |                                 |  | Nb. patients pris en charge sur la zone | Nb. journées de prise en charge sur la zone | Nb. moyen de patients PEC par jour (en Bretagne) pour 100 000 habitants | Evol. / 2023 (%) |
| TFP | HAD des Pays de Morlaix         | 154731                                   | 759                                     | 26425                                       | 46,7  | +20,4%           |
|     | HAD du Ponant                   | 404922                                   | 1532                                    | 37081                                       | 25,0  | +7,9%            |
|     | HAD de Cornouaille              | 307950                                   | 1114                                    | 32824                                       | 29,1  | +11,1%           |
| TLQ | HAD de l'Aven à Etel            | 294438                                   | 1401                                    | 65935                                       | 61,2  | +19,5%           |
| TBL | CH Ploërmel                     | 123513                                   | 428                                     | 12744                                       | 28,2  | +27,5%           |
|     | HAD Pays de Vannes              | 344452                                   | 1235                                    | 49290                                       | 39,1  | +17,4%           |
| THB | HAD 35                          | 918858                                   | 3368                                    | 129663                                      | 38,6  | +29,7%           |
| TSM | HAD St-Malo Dinan               | 274778                                   | 916                                     | 35524                                       | 35,3  | +3,1%            |
| TA  | CH Lannion                      | 124698                                   | 415                                     | 18826                                       | 41,2  | +33,0%           |
|     | HAD du Pays Briochin            | 236694                                   | 990                                     | 31731                                       | 36,6  | +2,4%            |
|     | HAD du pays de Guingamp         | 76743                                    | 352                                     | 12238                                       | 43,6  | +18,4%           |
| TCB | HAD Centre-Bretagne             | 132790                                   | 429                                     | 18855                                       | 38,8  | +9,7%            |
|     | <b>Bretagne</b>                 | <b>3394567</b>                           | <b>12938</b>                            | <b>471136</b>                               | <b>37,9</b>   | <b>+17,8%</b>    |
|     | <b>France entière</b>           | <b>67712384</b>                          |   | <b>7640522</b>                              | <b>30,9</b>   | <b>+5,8%</b>     |

La zone de prise en charge de chaque structure retenue est celle en cours au 31/12/2018, quelle que soit la structure ayant pris en charge le patient

Source : PMSI HAD : Réalisation : ARS-Bretagne, Pôle Observation et Statistique

Population issues des données du dernier recensement INSEE disponible

Le taux de recours N-1 (pour calculer l'évolution) est calculé sur la base du recensement de l'année précédente

## Recours à l'HAD sur le territoire d'autorisation de chaque structure HAD - 2020-2024

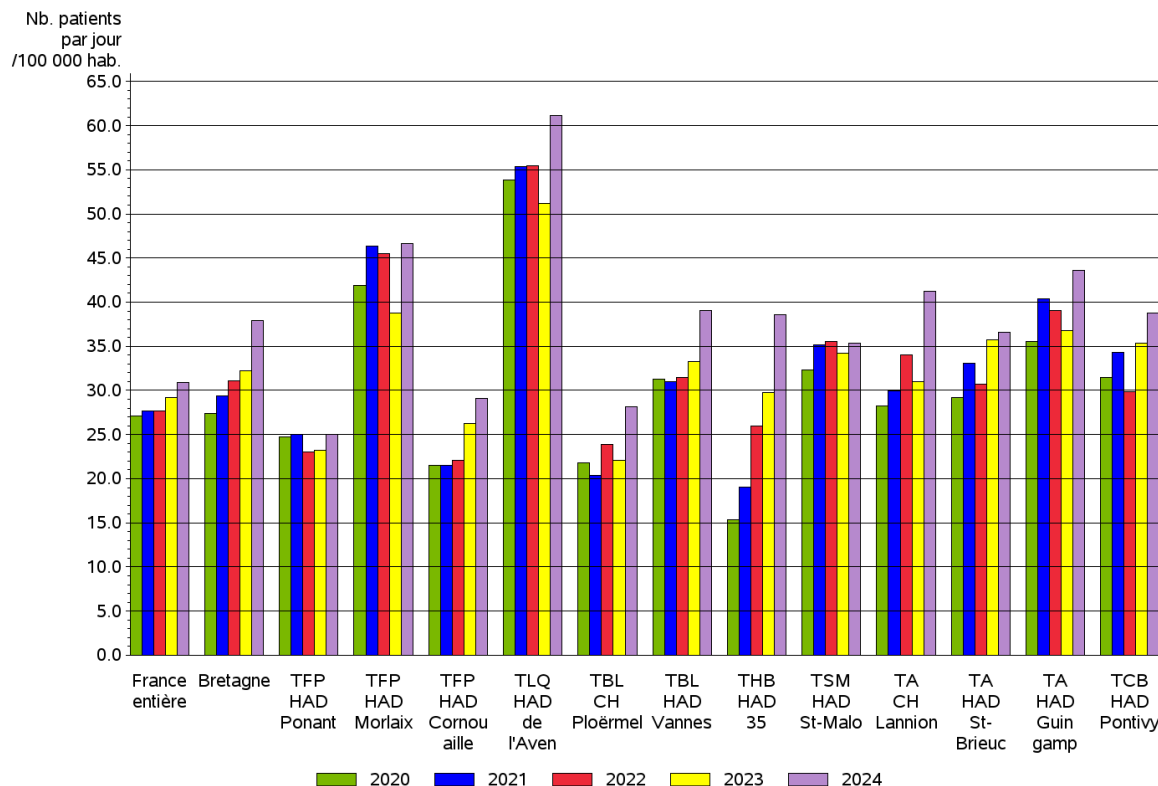

Source : PMSI HAD. Réalisation : ARS-Bretagne, Pôle Observation et Statistiques

## Taux de recours à l'HAD en France et par région en 2024

| Région de domicile du patient | Population (Recens. INSEE 2021*) | 2024                               |                    |   |                    |
|-------------------------------|----------------------------------|------------------------------------|--------------------|---|--------------------|
|                               |                                  | Nb. patients ayant recouru à l'HAD | Nb. journées d'HAD | Nb. moyen de patients ayant recouru à l'HAD par jour pour 100 000 habitants | Evol. / 2023** (%) |
| Guadeloupe                    | 426256                           | 1927                               | 191959             | 123,0   | +4,2%              |
| Corse                         | 347597                           | 1426                               | 101202             | 79,5  | +1,7%              |
| Guyane                        | 286618                           | 753                                | 63635              | 60,7  | -19,9%             |
| Martinique                    | 360749                           | 863                                | 62744              | 47,5  | +0,3%              |
| La Réunion                    | 871157                           | 2163                               | 134296             | 42,1  | -11,5%             |
| Centre-Val de Loire           | 2574216                          | 9871                               | 363907             | 38,6  | +15,9%             |
| <b>Bretagne</b>               | <b>3394567</b>                   | <b>12945</b>                       | <b>471526</b>      | <b>38,0</b>   | <b>+17,8%</b>      |
| Provence-Alpes-Côte d'Azur    | 5127857                          | 13410                              | 674491             | 35,9  | +7,3%              |
| Hauts-de-France               | 5995292                          | 17000                              | 762152             | 34,7  | +7,6%              |
| Nouvelle-Aquitaine            | 6068439                          | 16542                              | 749620             | 33,8  | +6,9%              |
| Ile-de-France                 | 12317279                         | 34933                              | 1358282            | 30,1  | +3,1%              |
| Occitanie                     | 6022282                          | 16490                              | 658602             | 29,9  | +8,8%              |
| Grand Est                     | 5561287                          | 13922                              | 534611             | 26,3  | +1,5%              |
| Pays de la Loire              | 3853999                          | 13605                              | 344620             | 24,4  | +5,3%              |
| Bourgogne-Franche-Comté       | 2799356                          | 5278                               | 241350             | 23,6  | +2,4%              |
| Auvergne-Rhône-Alpes          | 8115076                          | 16878                              | 667183             | 22,5  | +1,8%              |
| Normandie                     | 3327966                          | 8091                               | 253055             | 20,8  | +4,3%              |
| <b>France entière</b>         | <b>67712384</b>                  |                                    | <b>7640522</b>     | <b>30,9</b>   | <b>+5,8%</b>       |

Source : PMSI HAD : Réalisation : ARS-Bretagne, Pôle Observation et Statistique

\*\* Population issues des données du dernier recensement INSEE disponible

\*\* La population de référence pour l'année N-1 est issue du recensement de l'année précédente

Les écarts de nombre de journées avec le tableau par zone d'autorisation correspondent aux patients bretons avec codegeo imprécis ou pris en charge par une structure hors Bretagne

Taux de recours à l'HAD en France et par région 2020- 2024

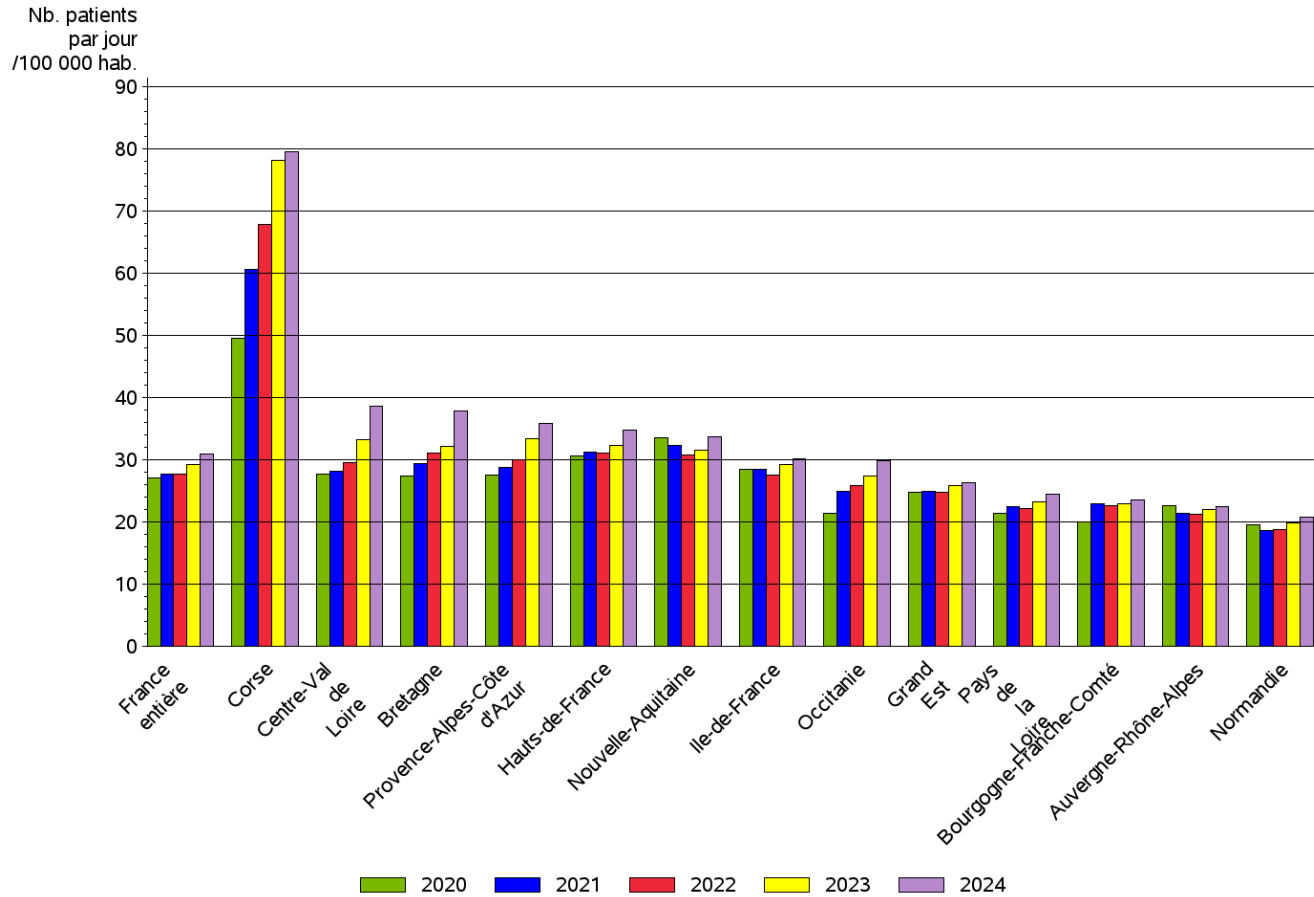

Source : PMSI HAD

Hospitalisation à domicile (HAD) : Structures et recours de la population en 2024

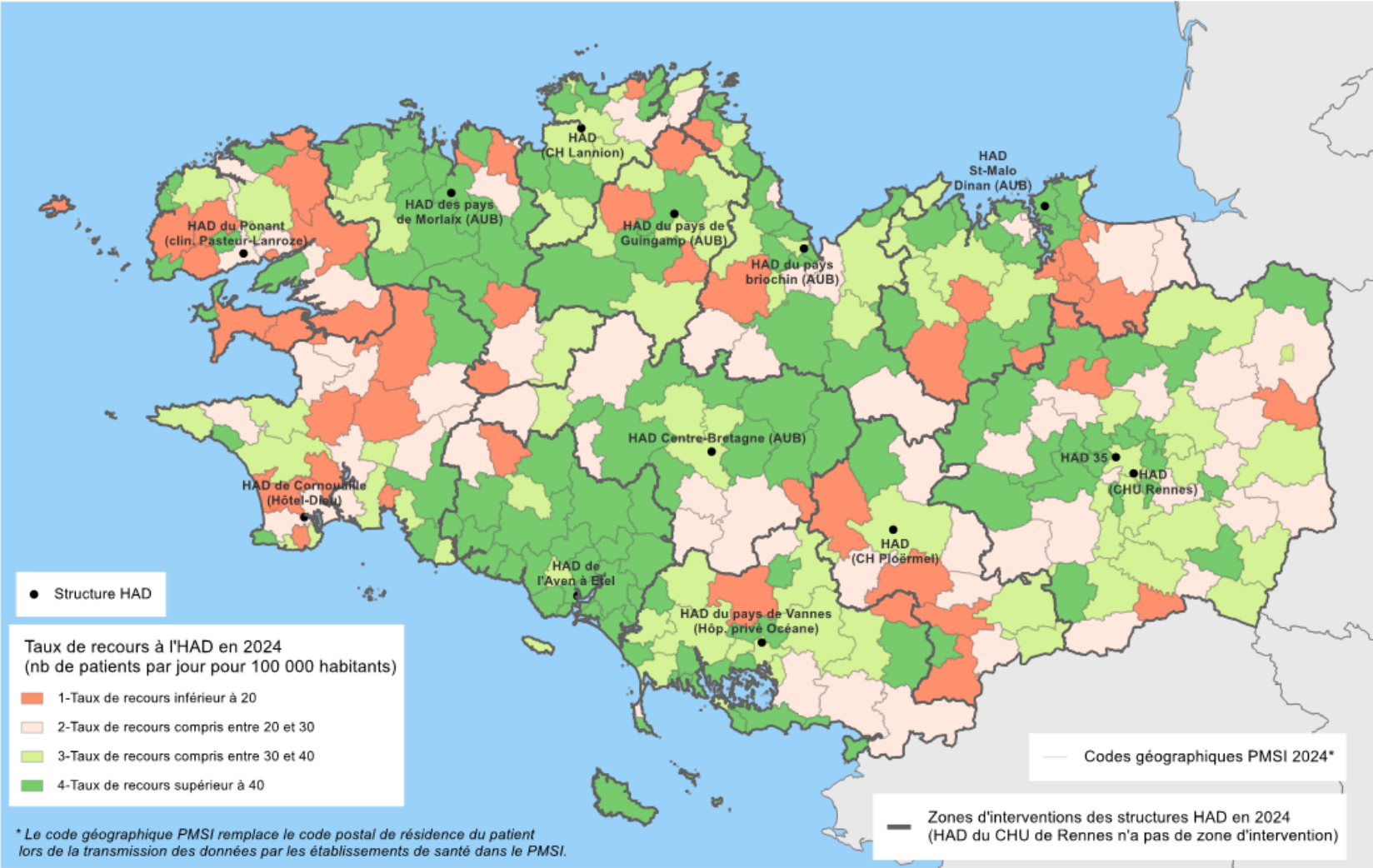

Source : ATIH - Insee - ARS Bretagne  
Réalisation : ARS Bretagne, Avril 2025  
Carte réalisée avec Cartes & Données - © Articque



## Nombre de journées et de patients par structure en 2024 et évolution

| TOH | Etablissement         | Nombre de journées |                |               | Nombre de patients |               |               |
|-----|-----------------------|--------------------|----------------|---------------|--------------------|---------------|---------------|
|     |                       | 2023               | 2024           | Evol. (%)     | 2023               | 2024          | Evol. (%)     |
| TFP | AUB - HAD Morlaix     | 21981              | 26498          | +20,5%        | 653                | 762           | +16,7%        |
| TFP | HAD Ponant            | 34047              | 36922          | +8,4%         | 1509               | 1525          | +1,1%         |
| TFP | HAD Cornouaille       | 29251              | 32845          | +12,3%        | 929                | 1110          | +19,5%        |
| TLQ | HAD Aven à Etel       | 55146              | 66078          | +19,8%        | 1175               | 1398          | +19,0%        |
| TBA | CH Ploërmel           | 8847               | 12046          | +36,2%        | 290                | 414           | +42,8%        |
| TBA | HAD Vannes            | 41726              | 49417          | +18,4%        | 1104               | 1237          | +12,0%        |
| THB | CHU Rennes            | 2101               | 2075           | -1,2%         | 174                | 135           | -22,4%        |
| THB | HAD 35                | 97108              | 127790         | +31,6%        | 2580               | 3228          | +25,1%        |
| TSM | AUB - HAD St-Malo     | 34275              | 35863          | +4,6%         | 830                | 912           | +9,9%         |
| TA  | CH Lannion            | 14290              | 18522          | +29,6%        | 317                | 417           | +31,5%        |
| TA  | AUB - HAD St-Brieuc   | 30254              | 31889          | +5,4%         | 750                | 985           | +31,3%        |
| TA  | AUB - HAD Guingamp    | 10665              | 12628          | +18,4%        | 311                | 361           | +16,1%        |
| TCB | AUB - HAD Pontivy     | 17147              | 18783          | +9,5%         | 390                | 431           | +10,5%        |
|     | <b>Bretagne</b>       | <b>396838</b>      | <b>471356</b>  | <b>+18,8%</b> | <b>11012</b>       | <b>12915</b>  | <b>+17,3%</b> |
|     | <b>France entière</b> | <b>7224325</b>     | <b>7664095</b> | <b>+6,1%</b>  | <b>167730</b>      | <b>184526</b> | <b>+10,0%</b> |

Source : PMSI HAD



## Détail de l'activité par structure en 2024 et évolution

|     |                       | Nombre de journées de présence |                |               | Nombre de Séjours |               |               |                         | Nombre de patients |               |               | Nombre de patients pris en charge en ESMS |              |               |                  |
|-----|-----------------------|--------------------------------|----------------|---------------|-------------------|---------------|---------------|-------------------------|--------------------|---------------|---------------|---|--------------|---------------|------------------|
| TOH | Etablissement         | 2023                           | 2024           | Evol. (%)     | 2023              | 2024          | Evol. (%)     | DMS (séjours clos) 2024 | 2023               | 2024          | Evol. (%)     | 2023                                      | 2024         | Evol. (%)     | Part en 2024 (%) |
| TFP | AUB - HAD Morlaix     | 21981                          | 26498          | +20,5%        | 921               | 1113          | +20,8%        | 23                      | 653                | 762           | +16,7%        | 270                                       | 317          | +17,4%        | 41,6%            |
| TFP | HAD Ponant            | 34047                          | 36922          | +8,4%         | 2248              | 2352          | +4,6%         | 15                      | 1509               | 1525          | +1,1%         | 653                                       | 656          | +0,5%         | 43,0%            |
| TFP | HAD Cornouaille       | 29251                          | 32845          | +12,3%        | 1339              | 1640          | +22,5%        | 19                      | 929                | 1110          | +19,5%        | 239                                       | 361          | +51,0%        | 32,5%            |
| TLQ | HAD Aven à Etel       | 55146                          | 66078          | +19,8%        | 1559              | 1856          | +19,1%        | 38                      | 1175               | 1398          | +19,0%        | 240                                       | 288          | +20,0%        | 20,6%            |
| TBA | CH Ploërmel           | 8847                           | 12046          | +36,2%        | 436               | 558           | +28,0%        | 22                      | 290                | 414           | +42,8%        | 100                                       | 145          | +45,0%        | 35,0%            |
| TBA | HAD Vannes            | 41726                          | 49417          | +18,4%        | 1623              | 1855          | +14,3%        | 27                      | 1104               | 1237          | +12,0%        | 186                                       | 254          | +36,6%        | 20,5%            |
| THB | CHU Rennes            | 2101                           | 2075           | -1,2%         | 193               | 153           | -20,7%        | 14                      | 174                | 135           | -22,4%        | 0   | 0            | -             | 0,0%             |
| THB | HAD 35                | 97108                          | 127790         | +31,6%        | 4960              | 6282          | +26,7%        | 21                      | 2580               | 3228          | +25,1%        | 969                                       | 1239         | +27,9%        | 38,4%            |
| TSM | AUB - HAD St-Malo     | 34275                          | 35863          | +4,6%         | 1154              | 1295          | +12,2%        | 31                      | 830                | 912           | +9,9%         | 223                                       | 286          | +28,3%        | 31,4%            |
| TA  | CH Lannion            | 14290                          | 18522          | +29,6%        | 434               | 553           | +27,4%        | 32                      | 317                | 417           | +31,5%        | 58  | 65           | +12,1%        | 15,6%            |
| TA  | AUB - HAD St-Brieuc   | 30254                          | 31889          | +5,4%         | 963               | 1256          | +30,4%        | 27                      | 750                | 985           | +31,3%        | 158                                       | 305          | +93,0%        | 31,0%            |
| TA  | AUB - HAD Guingamp    | 10665                          | 12628          | +18,4%        | 378               | 471           | +24,6%        | 27                      | 311                | 361           | +16,1%        | 103                                       | 144          | +39,8%        | 39,9%            |
| TCB | AUB - HAD Pontivy     | 17147                          | 18783          | +9,5%         | 563               | 643           | +14,2%        | 31                      | 390                | 431           | +10,5%        | 86  | 108          | +25,6%        | 25,1%            |
|     | <b>Bretagne</b>       | <b>396838</b>                  | <b>471356</b>  | <b>+18,8%</b> | <b>16771</b>      | <b>20027</b>  | <b>+19,4%</b> | <b>24</b>               | <b>11012</b>       | <b>12915</b>  | <b>+17,3%</b> | <b>3285</b>                               | <b>4168</b>  | <b>+26,9%</b> | <b>32,3%</b>     |
|     | <b>France entière</b> | <b>7224325</b>                 | <b>7664095</b> | <b>+6,1%</b>  | <b>297728</b>     | <b>328745</b> | <b>+10,4%</b> |                         | <b>167730</b>      | <b>184526</b> | <b>+10,0%</b> | <b>30667</b>                              | <b>36877</b> | <b>+20,2%</b> | <b>20,0%</b>     |

Source : PMSI HAD

Nombre de journées d'activité par structure entre 2020 et 2024

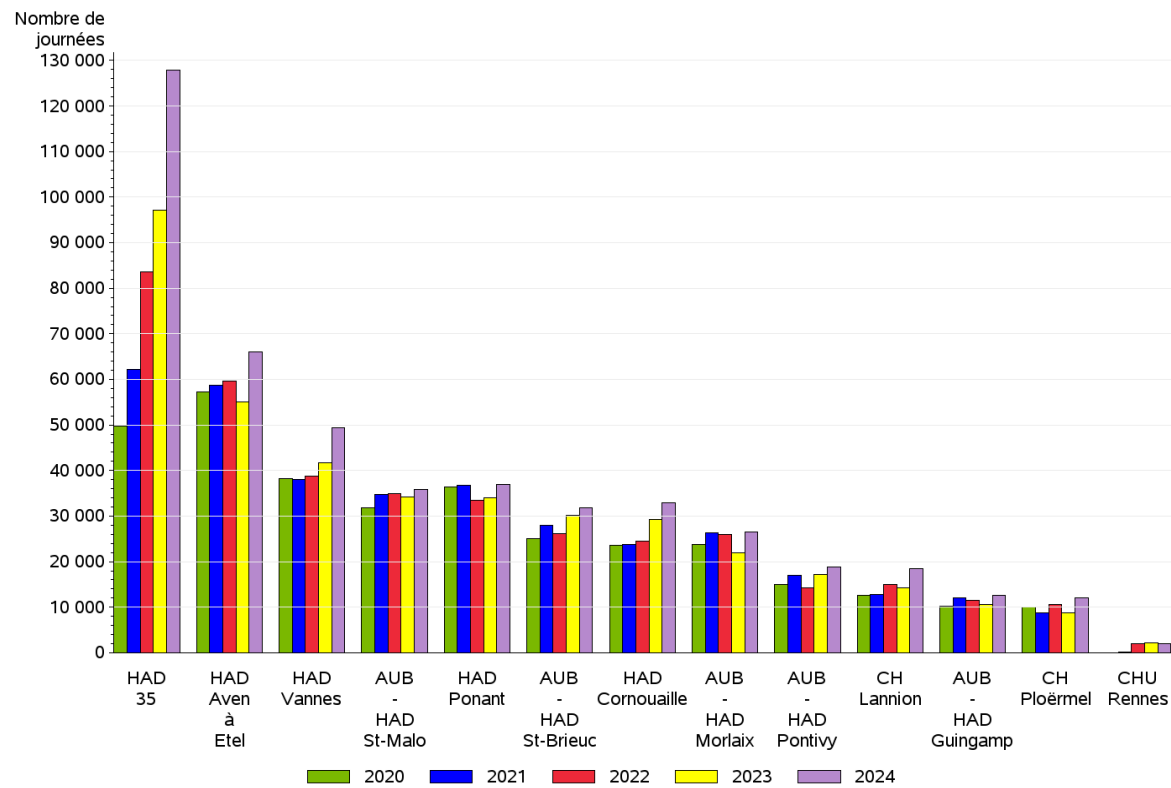

Source : PMSI HAD

Nombre de patients pris en charge chaque année par structure entre 2020 et 2024

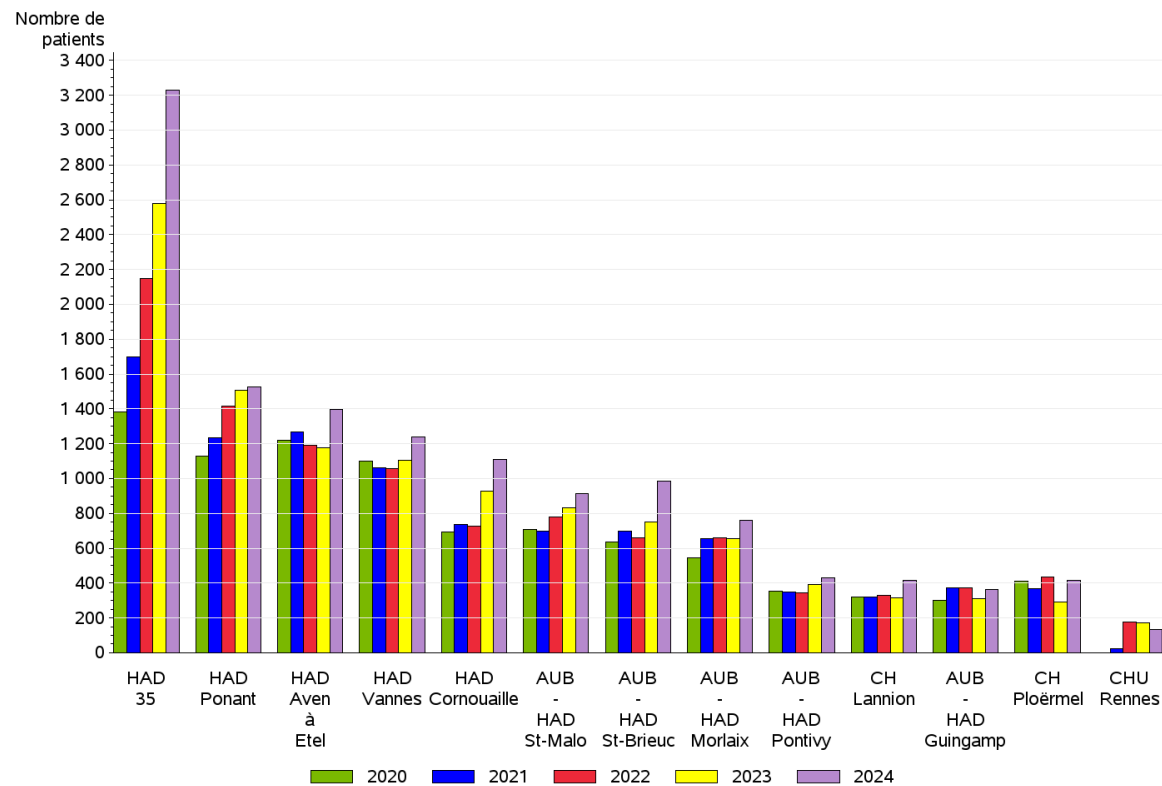

Source : PMSI HAD

## Détail de l'activité réalisée au sein des établissements sociaux et médico-sociaux par structure en 2024

| TOH | Etablissement         | Nombre de patients pris en charge en ESMS | Dont Nombre de patients pris en charge en EHPAD | Dont Nombre de patients pris en charge en EMS hors EHPAD | Dont Nombre de patients pris en charge en ES |
|-----|-----------------------|---|---|--|--|
| TFP | AUB - HAD Morlaix     | 317                                       | 294   | 8  | 0  |
| TFP | HAD Ponant            | 656                                       | 620   | 16   | 4  |
| TFP | HAD Cornouaille       | 361                                       | 353   | 7  | 1  |
| TLQ | HAD Aven à Etel       | 288                                       | 233   | 6  | 9  |
| TBA | CH Ploërmel           | 145                                       | 145   | 0  | 0  |
| TBA | HAD Vannes            | 254                                       | 222   | 2  | 0  |
| THB | HAD 35                | 1239                                      | 1046  | 14   | 9  |
| TSM | AUB - HAD St-Malo     | 286                                       | 247   | 16   | 1  |
| TA  | CH Lannion            | 65  | 54  | 1  | 0  |
| TA  | AUB - HAD St-Brieuc   | 305                                       | 242   | 14   | 1  |
| TA  | AUB - HAD Guingamp    | 144                                       | 124   | 4  | 0  |
| TCB | AUB - HAD Pontivy     | 108                                       | 82  | 1  | 0  |
|     | <b>Bretagne</b>       | <b>4168</b>                               | <b>3662</b>                                     | <b>89</b>  | <b>25</b>                                    |
|     | <b>France entière</b> | <b>36877</b>                              | <b>31569</b>                                    | <b>832</b>   | <b>235</b>                                   |

Source : PMSI HAD

## Nombre de journées par Mode de Prise en charge Principal (MPP) en 2024 et évolution

| Mode de Prise en charge Principal (MPP)                            | 2023                           |                        | 2024                           |                        |                                 |                                       |
|--|--------------------------------|------------------------|--------------------------------|------------------------|---------------------------------|---------------------------------------|
|  | Nombre de journées de présence | Part de l'activité (%) | Nombre de journées de présence | Part de l'activité (%) | Evol. du Nombre de journées (%) | Part de l'activité France entière (%) |
| <b>TOUS</b>  | <b>396838</b>                  | <b>100,0%</b>          | <b>471356</b>                  | <b>100,0%</b>          | <b>+18,8%</b>                   | <b>100,0%</b>                         |
| 04 Soins palliatifs  | 108697                         | 27,4%                  | 136517                         | 29,0%                  | +25,6%                          | 28,7%                                 |
| 09 Pansements complexes et soins spécifiques (stomies compliquées) | 97672                          | 24,6%                  | 116802                         | 24,8%                  | +19,6%                          | 24,5%                                 |
| 07 PEC de la douleur   | 46486                          | 11,7%                  | 49002                          | 10,4%                  | +5,4%                           | 5,3%                                  |
| 12 Rééducation neurologique  | 29235                          | 7,4%                   | 33997                          | 7,2%                   | +16,3%                          | 2,2%                                  |
| 08 Autres traitements  | 21175                          | 5,3%                   | 26267                          | 5,6%                   | +24,0%                          | 4,6%                                  |
| 03 Traitement par voie veineuse : anti-infectieux ou autre         | 24435                          | 6,2%                   | 24595                          | 5,2%                   | +0,7%                           | 5,8%                                  |
| 11 Rééducation orthopédique  | 9878                           | 2,5%                   | 15212                          | 3,2%                   | +54,0%                          | 1,8%                                  |
| 06 Nutrition entérale  | 13035                          | 3,3%                   | 13827                          | 2,9%                   | +6,1%                           | 4,5%                                  |
| 14 Soins de nursing lourds   | 9391                           | 2,4%                   | 10563                          | 2,2%                   | +12,5%                          | 5,2%                                  |
| 01 Assistance respiratoire   | 7738                           | 1,9%                   | 10386                          | 2,2%                   | +34,2%                          | 1,9%                                  |
| 13 Surveillance post chimiothérapie anticancéreuse                 | 8365                           | 2,1%                   | 9602                           | 2,0%                   | +14,8%                          | 3,8%                                  |
| 02 Nutrition parentérale   | 6910                           | 1,7%                   | 6809                           | 1,4%                   | -1,5%                           | 1,6%                                  |
| 05 Chimiothérapie anticancéreuse                                   | 3196                           | 0,8%                   | 4573                           | 1,0%                   | +43,1%                          | 3,1%                                  |
| 10 Post traitement chirurgical                                     | 2701                           | 0,7%                   | 3951                           | 0,8%                   | +46,3%                          | 2,4%                                  |
| 19 Surveillance de grossesse à risque                              | 3720                           | 0,9%                   | 3924                           | 0,8%                   | +5,5%                           | 1,9%                                  |
| 21 post-partum pathologique  | 2166                           | 0,5%                   | 3146                           | 0,7%                   | +45,2%                          | 0,8%                                  |
| 22 PEC du nouveau-né à risque                                      | 707                            | 0,2%                   | 862                            | 0,2%                   | +21,9%                          | 0,5%                                  |
| 15 Education du patient et de son entourage                        | 75                             | 0,0%                   | 570                            | 0,1%                   | +660,0%                         | 1,0%                                  |
| 18 Transfusion sanguine  | 376                            | 0,1%                   | 366                            | 0,1%                   | -2,7%                           | 0,1%                                  |
| 24 Surveillance d'aplasie  | 600                            | 0,2%                   | 242                            | 0,1%                   | -59,7%                          | 0,1%                                  |
| 17 Surveillance de radiothérapie                                   | 273                            | 0,1%                   | 135                            | 0,0%                   | -50,5%                          | 0,1%                                  |
| 29 Sortie précoce de chirurgie                                     | 7                              | 0,0%                   | 8                              | 0,0%                   | +14,3%                          | 0,0%                                  |

Source : PMSI HAD

## MPP les plus courants\* en nombre de journées par structure en 2024 et évolution

| TOH        | Etablissement            | Mode de Prise en charge Principal (MPP)                            | 2023                           |                        | 2024                           |                        | Evol. du Nombre de journées (%) |
|------------|--------------------------|--|--------------------------------|------------------------|--------------------------------|------------------------|---------------------------------|
|            |                          |  | Nombre de journées de présence | Part de l'activité (%) | Nombre de journées de présence | Part de l'activité (%) |                                 |
| <b>TFP</b> | <b>AUB - HAD Morlaix</b> | <b>TOUS</b>  | <b>21981</b>                   | <b>100,0%</b>          | <b>26498</b>                   | <b>100,0%</b>          | <b>+20,5%</b>                   |
|            |                          | 04 Soins palliatifs  | 4921                           | 22,4%                  | 8945                           | 33,8%                  | +81,8%                          |
|            |                          | 09 Pansements complexes et soins spécifiques (stomies compliquées) | 4886                           | 22,2%                  | 4820                           | 18,2%                  | -1,4%                           |
|            |                          | 07 PEC de la douleur   | 4011                           | 18,2%                  | 3829                           | 14,5%                  | -4,5%                           |
|            |                          | 03 Traitement par voie veineuse : anti-infectieux ou autre         | 1749                           | 8,0%                   | 2297                           | 8,7%                   | +31,3%                          |
|            |                          | 12 Rééducation neurologique  | 1917                           | 8,7%                   | 1957                           | 7,4%                   | +2,1%                           |
|            |                          | 06 Nutrition entérale  | 883                            | 4,0%                   | 1582                           | 6,0%                   | +79,2%                          |
|            |                          | 14 Soins de nursing lourds   | 1367                           | 6,2%                   | 490                            | 1,8%                   | -64,2%                          |
|            | <b>HAD Ponant</b>        | <b>TOUS</b>  | <b>34047</b>                   | <b>100,0%</b>          | <b>36922</b>                   | <b>100,0%</b>          | <b>+8,4%</b>                    |
|            |                          | 09 Pansements complexes et soins spécifiques (stomies compliquées) | 5589                           | 16,4%                  | 7794                           | 21,1%                  | +39,5%                          |
|            |                          | 08 Autres traitements  | 5188                           | 15,2%                  | 7609                           | 20,6%                  | +46,7%                          |
|            |                          | 04 Soins palliatifs  | 7739                           | 22,7%                  | 6893                           | 18,7%                  | -10,9%                          |
|            |                          | 03 Traitement par voie veineuse : anti-infectieux ou autre         | 6705                           | 19,7%                  | 6520                           | 17,7%                  | -2,8%                           |
|            |                          | 07 PEC de la douleur   | 4143                           | 12,2%                  | 3861                           | 10,5%                  | -6,8%                           |
|            |                          | 02 Nutrition parentérale   | 2232                           | 6,6%                   | 2318                           | 6,3%                   | +3,9%                           |
|            | <b>HAD Cornouaille</b>   | <b>TOUS</b>  | <b>29251</b>                   | <b>100,0%</b>          | <b>32845</b>                   | <b>100,0%</b>          | <b>+12,3%</b>                   |
|            |                          | 09 Pansements complexes et soins spécifiques (stomies compliquées) | 7744                           | 26,5%                  | 9233                           | 28,1%                  | +19,2%                          |
|            |                          | 04 Soins palliatifs  | 8155                           | 27,9%                  | 8573                           | 26,1%                  | +5,1%                           |
|            |                          | 07 PEC de la douleur   | 4857                           | 16,6%                  | 6103                           | 18,6%                  | +25,7%                          |
|            |                          | 12 Rééducation neurologique  | 2039                           | 7,0%                   | 3036                           | 9,2%                   | +48,9%                          |
|            |                          | 03 Traitement par voie veineuse : anti-infectieux ou autre         | 2500                           | 8,5%                   | 2143                           | 6,5%                   | -14,3%                          |
| <b>TLQ</b> | <b>HAD Aven à Etel</b>   | <b>TOUS</b>  | <b>55146</b>                   | <b>100,0%</b>          | <b>66078</b>                   | <b>100,0%</b>          | <b>+19,8%</b>                   |
|            |                          | 04 Soins palliatifs  | 18477                          | 33,5%                  | 25188                          | 38,1%                  | +36,3%                          |
|            |                          | 09 Pansements complexes et soins spécifiques (stomies compliquées) | 11667                          | 21,2%                  | 15326                          | 23,2%                  | +31,4%                          |
|            |                          | 07 PEC de la douleur   | 4753                           | 8,6%                   | 5773                           | 8,7%                   | +21,5%                          |
|            |                          | 12 Rééducation neurologique  | 4399                           | 8,0%                   | 3736                           | 5,7%                   | -15,1%                          |
| <b>TBA</b> | <b>CH Ploërmel</b>       | <b>TOUS</b>  | <b>8847</b>                    | <b>100,0%</b>          | <b>12046</b>                   | <b>100,0%</b>          | <b>+36,2%</b>                   |
|            |                          | 04 Soins palliatifs  | 3109                           | 35,1%                  | 4034                           | 33,5%                  | +29,8%                          |

|            |                          |  | 2023                           |                        | 2024                           |                        |                                 |
|------------|--------------------------|--|--------------------------------|------------------------|--------------------------------|------------------------|---------------------------------|
| TOH        | Etablissement            | Mode de Prise en charge Principal (MPP)                            | Nombre de journées de présence | Part de l'activité (%) | Nombre de journées de présence | Part de l'activité (%) | Evol. du Nombre de journées (%) |
|            |                          | 09 Pansements complexes et soins spécifiques (stomies compliquées) | 2194                           | 24,8%                  | 3870                           | 32,1%                  | +76,4%                          |
|            |                          | 12 Rééducation neurologique  | 1177                           | 13,3%                  | 1071                           | 8,9%                   | -9,0%                           |
|            |                          | 11 Rééducation orthopédique  | 329                            | 3,7%                   | 784                            | 6,5%                   | +138,3%                         |
|            |                          | 07 PEC de la douleur   | 712                            | 8,0%                   | 743                            | 6,2%                   | +4,4%                           |
|            |                          | 08 Autres traitements  | 637                            | 7,2%                   | 267                            | 2,2%                   | -58,1%                          |
|            | <b>HAD Vannes</b>        | <b>TOUS</b>  | <b>41726</b>                   | <b>100,0%</b>          | <b>49417</b>                   | <b>100,0%</b>          | <b>+18,4%</b>                   |
|            |                          | 04 Soins palliatifs  | 17350                          | 41,6%                  | 19035                          | 38,5%                  | +9,7%                           |
|            |                          | 09 Pansements complexes et soins spécifiques (stomies compliquées) | 7313                           | 17,5%                  | 11078                          | 22,4%                  | +51,5%                          |
|            |                          | 03 Traitement par voie veineuse : anti-infectieux ou autre         | 4301                           | 10,3%                  | 4397                           | 8,9%                   | +2,2%                           |
|            |                          | 07 PEC de la douleur   | 3648                           | 8,7%                   | 3980                           | 8,1%                   | +9,1%                           |
|            |                          | 01 Assistance respiratoire   | 1953                           | 4,7%                   | 2594                           | 5,2%                   | +32,8%                          |
| <b>THB</b> | <b>CHU Rennes</b>        | <b>TOUS</b>  | <b>2101</b>                    | <b>100,0%</b>          | <b>2075</b>                    | <b>100,0%</b>          | <b>-1,2%</b>                    |
|            |                          | 06 Nutrition entérale  | 529                            | 25,2%                  | 858                            | 41,3%                  | +62,2%                          |
|            |                          | 08 Autres traitements  | 763                            | 36,3%                  | 646                            | 31,1%                  | -15,3%                          |
|            |                          | 22 PEC du nouveau-né à risque                                      | 585                            | 27,8%                  | 401                            | 19,3%                  | -31,5%                          |
|            |                          | 01 Assistance respiratoire   | 130                            | 6,2%                   | 117                            | 5,6%                   | -10,0%                          |
|            | <b>HAD 35</b>            | <b>TOUS</b>  | <b>97108</b>                   | <b>100,0%</b>          | <b>127790</b>                  | <b>100,0%</b>          | <b>+31,6%</b>                   |
|            |                          | 04 Soins palliatifs  | 21026                          | 21,7%                  | 31297                          | 24,5%                  | +48,8%                          |
|            |                          | 09 Pansements complexes et soins spécifiques (stomies compliquées) | 24287                          | 25,0%                  | 26248                          | 20,5%                  | +8,1%                           |
|            |                          | 12 Rééducation neurologique  | 11941                          | 12,3%                  | 16909                          | 13,2%                  | +41,6%                          |
|            |                          | 07 PEC de la douleur   | 10192                          | 10,5%                  | 13238                          | 10,4%                  | +29,9%                          |
|            |                          | 11 Rééducation orthopédique  | 7297                           | 7,5%                   | 10286                          | 8,0%                   | +41,0%                          |
|            |                          | 08 Autres traitements  | 5340                           | 5,5%                   | 7976                           | 6,2%                   | +49,4%                          |
| <b>TSM</b> | <b>AUB - HAD St-Malo</b> | <b>TOUS</b>  | <b>34275</b>                   | <b>100,0%</b>          | <b>35863</b>                   | <b>100,0%</b>          | <b>+4,6%</b>                    |
|            |                          | 09 Pansements complexes et soins spécifiques (stomies compliquées) | 13050                          | 38,1%                  | 15442                          | 43,1%                  | +18,3%                          |
|            |                          | 04 Soins palliatifs  | 3969                           | 11,6%                  | 5290                           | 14,8%                  | +33,3%                          |
|            |                          | 14 Soins de nursing lourds   | 3243                           | 9,5%                   | 3432                           | 9,6%                   | +5,8%                           |
|            |                          | 07 PEC de la douleur   | 5264                           | 15,4%                  | 3354                           | 9,4%                   | -36,3%                          |
|            |                          | 12 Rééducation neurologique  | 2729                           | 8,0%                   | 2593                           | 7,2%                   | -5,0%                           |
| <b>TA</b>  | <b>CH Lannion</b>        | <b>TOUS</b>  | <b>14290</b>                   | <b>100,0%</b>          | <b>18522</b>                   | <b>100,0%</b>          | <b>+29,6%</b>                   |
|            |                          | 09 Pansements complexes et soins spécifiques (stomies compliquées) | 5996                           | 42,0%                  | 6720                           | 36,3%                  | +12,1%                          |

|     |                              |  | 2023                           |                        | 2024                           |                        |                                 |
|-----|------------------------------|--|--------------------------------|------------------------|--------------------------------|------------------------|---------------------------------|
| TOH | Etablissement                | Mode de Prise en charge Principal (MPP)                            | Nombre de journées de présence | Part de l'activité (%) | Nombre de journées de présence | Part de l'activité (%) | Evol. du Nombre de journées (%) |
|     |                              | 04 Soins palliatifs  | 3824                           | 26,8%                  | 4995                           | 27,0%                  | +30,6%                          |
|     |                              | 01 Assistance respiratoire   | 534                            | 3,7%                   | 1836                           | 9,9%                   | +243,8%                         |
|     |                              | 03 Traitement par voie veineuse : anti-infectieux ou autre         | 794                            | 5,6%                   | 1025                           | 5,5%                   | +29,1%                          |
|     |                              | 07 PEC de la douleur   | 766                            | 5,4%                   | 906                            | 4,9%                   | +18,3%                          |
|     | <b>AUB - HAD St-Brieuc</b>   | <b>TOUS</b>  | <b>30254</b>                   | <b>100,0%</b>          | <b>31889</b>                   | <b>100,0%</b>          | <b>+5,4%</b>                    |
|     |                              | 04 Soins palliatifs  | 10546                          | 34,9%                  | 11143                          | 34,9%                  | +5,7%                           |
|     |                              | 09 Pansements complexes et soins spécifiques (stomies compliquées) | 6605                           | 21,8%                  | 7387                           | 23,2%                  | +11,8%                          |
|     |                              | 12 Rééducation neurologique  | 4456                           | 14,7%                  | 3439                           | 10,8%                  | -22,8%                          |
|     |                              | 07 PEC de la douleur   | 4205                           | 13,9%                  | 3327                           | 10,4%                  | -20,9%                          |
|     |                              | 08 Autres traitements  | 446                            | 1,5%                   | 2744                           | 8,6%                   | +515,2%                         |
|     | <b>AUB - HAD Guingamp</b>    | <b>TOUS</b>  | <b>10665</b>                   | <b>100,0%</b>          | <b>12628</b>                   | <b>100,0%</b>          | <b>+18,4%</b>                   |
|     |                              | 04 Soins palliatifs  | 2709                           | 25,4%                  | 3728                           | 29,5%                  | +37,6%                          |
|     |                              | 09 Pansements complexes et soins spécifiques (stomies compliquées) | 2716                           | 25,5%                  | 3726                           | 29,5%                  | +37,2%                          |
|     |                              | 07 PEC de la douleur   | 2265                           | 21,2%                  | 1973                           | 15,6%                  | -12,9%                          |
|     |                              | 14 Soins de nursing lourds   | 749                            | 7,0%                   | 860                            | 6,8%                   | +14,8%                          |
|     |                              | 08 Autres traitements  | 619                            | 5,8%                   | 857                            | 6,8%                   | +38,4%                          |
|     |                              | 06 Nutrition entérale  | 637                            | 6,0%                   | 178                            | 1,4%                   | -72,1%                          |
|     | <b>TCB AUB - HAD Pontivy</b> | <b>TOUS</b>  | <b>17147</b>                   | <b>100,0%</b>          | <b>18783</b>                   | <b>100,0%</b>          | <b>+9,5%</b>                    |
|     |                              | 04 Soins palliatifs  | 6866                           | 40,0%                  | 7396                           | 39,4%                  | +7,7%                           |
|     |                              | 09 Pansements complexes et soins spécifiques (stomies compliquées) | 5625                           | 32,8%                  | 5158                           | 27,5%                  | -8,3%                           |
|     |                              | 07 PEC de la douleur   | 1670                           | 9,7%                   | 1915                           | 10,2%                  | +14,7%                          |
|     |                              | 08 Autres traitements  | 583                            | 3,4%                   | 983                            | 5,2%                   | +68,6%                          |

\* :MPP représentant au moins 5% du nombre de journées

Source : PMSI HAD



## Nombre de patients pris en charge par Mode de Prise en charge Principal (MPP) en 2024 et évolution

| Mode de Prise en charge Principal (MPP)                            | 2023               |                            | 2024               |                            | Evol. du Nombre de patients (%) |
|--|--------------------|----------------------------|--------------------|----------------------------|---------------------------------|
|  | Nombre de patients | Part de la file active (%) | Nombre de patients | Part de la file active (%) |                                 |
| <b>TOUS</b>  | <b>11012</b>       | <b>100,0%</b>              | <b>12915</b>       | <b>100,0%</b>              | <b>+17,3%</b>                   |
| 07 PEC de la douleur   | 3620               | 32,9%                      | 4374               | 33,9%                      | +20,8%                          |
| 04 Soins palliatifs  | 3507               | 31,8%                      | 4264               | 33,0%                      | +21,6%                          |
| 09 Pansements complexes et soins spécifiques (stomies compliquées) | 1709               | 15,5%                      | 1919               | 14,9%                      | +12,3%                          |
| 03 Traitement par voie veineuse : anti-infectieux ou autre         | 1580               | 14,3%                      | 1720               | 13,3%                      | +8,9%                           |
| 08 Autres traitements  | 825                | 7,5%                       | 1030               | 8,0%                       | +24,8%                          |
| 12 Rééducation neurologique  | 631                | 5,7%                       | 785                | 6,1%                       | +24,4%                          |
| 11 Rééducation orthopédique  | 273                | 2,5%                       | 450                | 3,5%                       | +64,8%                          |
| 21 post-partum pathologique  | 230                | 2,1%                       | 311                | 2,4%                       | +35,2%                          |
| 06 Nutrition entérale  | 261                | 2,4%                       | 285                | 2,2%                       | +9,2%                           |
| 13 Surveillance post chimiothérapie anticancéreuse                 | 165                | 1,5%                       | 194                | 1,5%                       | +17,6%                          |
| 14 Soins de nursing lourds   | 170                | 1,5%                       | 153                | 1,2%                       | -10,0%                          |
| 19 Surveillance de grossesse à risque                              | 180                | 1,6%                       | 152                | 1,2%                       | -15,6%                          |
| 02 Nutrition parentérale   | 140                | 1,3%                       | 149                | 1,2%                       | +6,4%                           |
| 05 Chimiothérapie anticancéreuse                                   | 124                | 1,1%                       | 149                | 1,2%                       | +20,2%                          |
| 10 Post traitement chirurgical                                     | 111                | 1,0%                       | 137                | 1,1%                       | +23,4%                          |
| 01 Assistance respiratoire   | 95                 | 0,9%                       | 103                | 0,8%                       | +8,4%                           |
| 22 PEC du nouveau-né à risque                                      | 89                 | 0,8%                       | 96                 | 0,7%                       | +7,9%                           |
| 18 Transfusion sanguine  | 73                 | 0,7%                       | 66                 | 0,5%                       | -9,6%                           |
| 15 Education du patient et de son entourage                        | 5                  | 0,0%                       | 11                 | 0,1%                       | +120,0%                         |
| 24 Surveillance d'aplasie  | 13                 | 0,1%                       | 11                 | 0,1%                       | -15,4%                          |
| 17 Surveillance de radiothérapie                                   | 11                 | 0,1%                       | 9                  | 0,1%                       | -18,2%                          |
| 29 Sortie précoce de chirurgie                                     | 1                  | 0,0%                       | 1                  | 0,0%                       | +0%                             |

Remarque : un patient peut avoir été pris en charge avec différents MPP mais n'est compté qu'une fois dans le total

Source : PMSI HAD

## MPP les plus courants\* en nombre de patients par structure en 2024 et évolution

| TOH | Etablissement     | Mode de Prise en charge Principal (MPP)                            | 2023               |                            | 2024               |                            | Evol. du Nombre de patients (%) |
|-----|-------------------|--|--------------------|----------------------------|--------------------|----------------------------|---------------------------------|
|     |                   |  | Nombre de patients | Part de la file active (%) | Nombre de patients | Part de la file active (%) |                                 |
| TFP | AUB - HAD Morlaix | TOUS   | 653                | 100,0%                     | 762                | 100,0%                     | +16,7%                          |
|     |                   | 07 PEC de la douleur   | 330                | 50,5%                      | 354                | 46,5%                      | +7,3%                           |
|     |                   | 04 Soins palliatifs  | 115                | 17,6%                      | 172                | 22,6%                      | +49,6%                          |
|     |                   | 03 Traitement par voie veineuse : anti-infectieux ou autre         | 111                | 17,0%                      | 168                | 22,0%                      | +51,4%                          |
|     |                   | 09 Pansements complexes et soins spécifiques (stomies compliquées) | 97                 | 14,9%                      | 81                 | 10,6%                      | -16,5%                          |
|     | HAD Ponant        | TOUS   | 1509               | 100,0%                     | 1525               | 100,0%                     | +1,1%                           |
|     |                   | 04 Soins palliatifs  | 612                | 40,6%                      | 621                | 40,7%                      | +1,5%                           |
|     |                   | 03 Traitement par voie veineuse : anti-infectieux ou autre         | 586                | 38,8%                      | 556                | 36,5%                      | -5,1%                           |
|     |                   | 08 Autres traitements  | 159                | 10,5%                      | 212                | 13,9%                      | +33,3%                          |
|     |                   | 07 PEC de la douleur   | 219                | 14,5%                      | 202                | 13,2%                      | -7,8%                           |
|     |                   | 09 Pansements complexes et soins spécifiques (stomies compliquées) | 163                | 10,8%                      | 152                | 10,0%                      | -6,7%                           |
|     | HAD Cornouaille   | TOUS   | 929                | 100,0%                     | 1110               | 100,0%                     | +19,5%                          |
|     |                   | 07 PEC de la douleur   | 386                | 41,6%                      | 500                | 45,0%                      | +29,5%                          |
|     |                   | 04 Soins palliatifs  | 325                | 35,0%                      | 424                | 38,2%                      | +30,5%                          |
|     |                   | 09 Pansements complexes et soins spécifiques (stomies compliquées) | 117                | 12,6%                      | 135                | 12,2%                      | +15,4%                          |
|     |                   | 03 Traitement par voie veineuse : anti-infectieux ou autre         | 115                | 12,4%                      | 115                | 10,4%                      | +0%                             |
|     |                   | 12 Rééducation neurologique  | 45                 | 4,8%                       | 60                 | 5,4%                       | +33,3%                          |
| TLQ | HAD Aven à Etel   | TOUS   | 1175               | 100,0%                     | 1398               | 100,0%                     | +19,0%                          |
|     |                   | 04 Soins palliatifs  | 401                | 34,1%                      | 503                | 36,0%                      | +25,4%                          |
|     |                   | 07 PEC de la douleur   | 304                | 25,9%                      | 437                | 31,3%                      | +43,8%                          |
|     |                   | 09 Pansements complexes et soins spécifiques (stomies compliquées) | 181                | 15,4%                      | 222                | 15,9%                      | +22,7%                          |
|     |                   | 21 post-partum pathologique  | 177                | 15,1%                      | 219                | 15,7%                      | +23,7%                          |
|     |                   | 12 Rééducation neurologique  | 101                | 8,6%                       | 90                 | 6,4%                       | -10,9%                          |
|     |                   | 08 Autres traitements  | 59                 | 5,0%                       | 47                 | 3,4%                       | -20,3%                          |
| TBA | CH Ploërmel       | TOUS   | 290                | 100,0%                     | 414                | 100,0%                     | +42,8%                          |
|     |                   | 07 PEC de la douleur   | 142                | 49,0%                      | 210                | 50,7%                      | +47,9%                          |
|     |                   | 04 Soins palliatifs  | 104                | 35,9%                      | 203                | 49,0%                      | +95,2%                          |
|     |                   | 09 Pansements complexes et soins spécifiques (stomies compliquées) | 39                 | 13,4%                      | 71                 | 17,1%                      | +82,1%                          |

|            |                          |  | 2023               |                            | 2024               |                            |                                 |
|------------|--------------------------|--|--------------------|----------------------------|--------------------|----------------------------|---------------------------------|
| TOH        | Etablissement            | Mode de Prise en charge Principal (MPP)                            | Nombre de patients | Part de la file active (%) | Nombre de patients | Part de la file active (%) | Evol. du Nombre de patients (%) |
|            |                          | 12 Rééducation neurologique  | 26                 | 9,0%                       | 29                 | 7,0%                       | +11,5%                          |
|            |                          | 03 Traitement par voie veineuse : anti-infectieux ou autre         | 20                 | 6,9%                       | 24                 | 5,8%                       | +20,0%                          |
|            |                          | 08 Autres traitements  | 22                 | 7,6%                       | 15                 | 3,6%                       | -31,8%                          |
|            | <b>HAD Vannes</b>        | <b>TOUS</b>  | <b>1104</b>        | <b>100,0%</b>              | <b>1237</b>        | <b>100,0%</b>              | <b>+12,0%</b>                   |
|            |                          | 07 PEC de la douleur   | 400                | 36,2%                      | 410                | 33,1%                      | +2,5%                           |
|            |                          | 04 Soins palliatifs  | 410                | 37,1%                      | 398                | 32,2%                      | -2,9%                           |
|            |                          | 03 Traitement par voie veineuse : anti-infectieux ou autre         | 291                | 26,4%                      | 345                | 27,9%                      | +18,6%                          |
|            |                          | 09 Pansements complexes et soins spécifiques (stomies compliquées) | 132                | 12,0%                      | 202                | 16,3%                      | +53,0%                          |
|            |                          | 08 Autres traitements  | 84                 | 7,6%                       | 109                | 8,8%                       | +29,8%                          |
|            |                          | 19 Surveillance de grossesse à risque                              | 91                 | 8,2%                       | 69                 | 5,6%                       | -24,2%                          |
|            |                          | 18 Transfusion sanguine  | 72                 | 6,5%                       | 53                 | 4,3%                       | -26,4%                          |
| <b>THB</b> | <b>CHU Rennes</b>        | <b>TOUS</b>  | <b>174</b>         | <b>100,0%</b>              | <b>135</b>         | <b>100,0%</b>              | <b>-22,4%</b>                   |
|            |                          | 08 Autres traitements  | 80                 | 46,0%                      | 52                 | 38,5%                      | -35,0%                          |
|            |                          | 22 PEC du nouveau-né à risque                                      | 81                 | 46,6%                      | 51                 | 37,8%                      | -37,0%                          |
|            |                          | 06 Nutrition entérale  | 38                 | 21,8%                      | 42                 | 31,1%                      | +10,5%                          |
|            |                          | 03 Traitement par voie veineuse : anti-infectieux ou autre         | 13                 | 7,5%                       | 8                  | 5,9%                       | -38,5%                          |
|            | <b>HAD 35</b>            | <b>TOUS</b>  | <b>2580</b>        | <b>100,0%</b>              | <b>3228</b>        | <b>100,0%</b>              | <b>+25,1%</b>                   |
|            |                          | 07 PEC de la douleur   | 857                | 33,2%                      | 1132               | 35,1%                      | +32,1%                          |
|            |                          | 04 Soins palliatifs  | 804                | 31,2%                      | 967                | 30,0%                      | +20,3%                          |
|            |                          | 12 Rééducation neurologique  | 318                | 12,3%                      | 432                | 13,4%                      | +35,8%                          |
|            |                          | 09 Pansements complexes et soins spécifiques (stomies compliquées) | 355                | 13,8%                      | 390                | 12,1%                      | +9,9%                           |
|            |                          | 11 Rééducation orthopédique  | 212                | 8,2%                       | 324                | 10,0%                      | +52,8%                          |
|            |                          | 08 Autres traitements  | 186                | 7,2%                       | 228                | 7,1%                       | +22,6%                          |
|            |                          | 03 Traitement par voie veineuse : anti-infectieux ou autre         | 163                | 6,3%                       | 173                | 5,4%                       | +6,1%                           |
| <b>TSM</b> | <b>AUB - HAD St-Malo</b> | <b>TOUS</b>  | <b>830</b>         | <b>100,0%</b>              | <b>912</b>         | <b>100,0%</b>              | <b>+9,9%</b>                    |
|            |                          | 07 PEC de la douleur   | 368                | 44,3%                      | 360                | 39,5%                      | -2,2%                           |
|            |                          | 04 Soins palliatifs  | 156                | 18,8%                      | 208                | 22,8%                      | +33,3%                          |
|            |                          | 09 Pansements complexes et soins spécifiques (stomies compliquées) | 188                | 22,7%                      | 208                | 22,8%                      | +10,6%                          |
|            |                          | 03 Traitement par voie veineuse : anti-infectieux ou autre         | 79                 | 9,5%                       | 88                 | 9,6%                       | +11,4%                          |
|            |                          | 12 Rééducation neurologique  | 60                 | 7,2%                       | 56                 | 6,1%                       | -6,7%                           |
|            |                          | 14 Soins de nursing lourds   | 61                 | 7,3%                       | 52                 | 5,7%                       | -14,8%                          |

|     |                     |  | 2023               |                            | 2024               |                            |                                 |
|-----|---------------------|--|--------------------|----------------------------|--------------------|----------------------------|---------------------------------|
| TOH | Etablissement       | Mode de Prise en charge Principal (MPP)                            | Nombre de patients | Part de la file active (%) | Nombre de patients | Part de la file active (%) | Evol. du Nombre de patients (%) |
|     |                     | 08 Autres traitements  | 43                 | 5,2%                       | 51                 | 5,6%                       | +18,6%                          |
| TA  | CH Lannion          | TOUS   | 317                | 100,0%                     | 417                | 100,0%                     | +31,5%                          |
|     |                     | 04 Soins palliatifs  | 103                | 32,5%                      | 152                | 36,5%                      | +47,6%                          |
|     |                     | 07 PEC de la douleur   | 108                | 34,1%                      | 136                | 32,6%                      | +25,9%                          |
|     |                     | 09 Pansements complexes et soins spécifiques (stomies compliquées) | 104                | 32,8%                      | 114                | 27,3%                      | +9,6%                           |
|     |                     | 03 Traitement par voie veineuse : anti-infectieux ou autre         | 44                 | 13,9%                      | 57                 | 13,7%                      | +29,5%                          |
|     | AUB - HAD St-Brieuc | TOUS   | 750                | 100,0%                     | 985                | 100,0%                     | +31,3%                          |
|     |                     | 04 Soins palliatifs  | 257                | 34,3%                      | 357                | 36,2%                      | +38,9%                          |
|     |                     | 07 PEC de la douleur   | 256                | 34,1%                      | 343                | 34,8%                      | +34,0%                          |
|     |                     | 09 Pansements complexes et soins spécifiques (stomies compliquées) | 177                | 23,6%                      | 181                | 18,4%                      | +2,3%                           |
|     |                     | 08 Autres traitements  | 71                 | 9,5%                       | 178                | 18,1%                      | +150,7%                         |
|     |                     | 03 Traitement par voie veineuse : anti-infectieux ou autre         | 55                 | 7,3%                       | 79                 | 8,0%                       | +43,6%                          |
|     |                     | 12 Rééducation neurologique  | 44                 | 5,9%                       | 53                 | 5,4%                       | +20,5%                          |
|     | AUB - HAD Guingamp  | TOUS   | 311                | 100,0%                     | 361                | 100,0%                     | +16,1%                          |
|     |                     | 07 PEC de la douleur   | 140                | 45,0%                      | 154                | 42,7%                      | +10,0%                          |
|     |                     | 04 Soins palliatifs  | 73                 | 23,5%                      | 107                | 29,6%                      | +46,6%                          |
|     |                     | 09 Pansements complexes et soins spécifiques (stomies compliquées) | 74                 | 23,8%                      | 77                 | 21,3%                      | +4,1%                           |
|     |                     | 08 Autres traitements  | 28                 | 9,0%                       | 46                 | 12,7%                      | +64,3%                          |
|     |                     | 03 Traitement par voie veineuse : anti-infectieux ou autre         | 23                 | 7,4%                       | 21                 | 5,8%                       | -8,7%                           |
|     |                     | 14 Soins de nursing lourds   | 16                 | 5,1%                       | 17                 | 4,7%                       | +6,3%                           |
| TCB | AUB - HAD Pontivy   | TOUS   | 390                | 100,0%                     | 431                | 100,0%                     | +10,5%                          |
|     |                     | 04 Soins palliatifs  | 151                | 38,7%                      | 165                | 38,3%                      | +9,3%                           |
|     |                     | 07 PEC de la douleur   | 115                | 29,5%                      | 146                | 33,9%                      | +27,0%                          |
|     |                     | 09 Pansements complexes et soins spécifiques (stomies compliquées) | 97                 | 24,9%                      | 101                | 23,4%                      | +4,1%                           |
|     |                     | 08 Autres traitements  | 23                 | 5,9%                       | 36                 | 8,4%                       | +56,5%                          |
|     |                     | 03 Traitement par voie veineuse : anti-infectieux ou autre         | 32                 | 8,2%                       | 35                 | 8,1%                       | +9,4%                           |

\* : MPP employés au moins une fois pour un minimum de 5 % des patients

Remarque : un patient peut avoir été pris en charge avec différents MPP mais n'est compté qu'une fois dans le total

Source : PMSI HAD

## Nombre de journées par combinaison MPP X MPA, pour les 3 MPP les plus représentés en nombre de journées en 2024

Mode de prise en charge principal : 04 soins palliatifs

| Mode de Prise en charge Principal (MPP) | Mode de Prise en charge Associé (MPA) | Nombre de journées de présence | Part de l'activité (%) |
|---|---------------------------------------|--------------------------------|------------------------|
| <b>04 Soins palliatifs</b>              | <b>TOUS</b>                           | <b>136517</b>                  | <b>100,0%</b>          |
|   | 00 Pas de protocole associé           | 79082                          | 57,9%                  |
|   | 01 Assistance respiratoire            | 24244                          | 17,8%                  |
|   | 06 Nutrition entérale                 | 7608                           | 5,6%                   |

Mode de prise en charge principal : 09 Pansements complexes et soins spécifiques (stomies compliquées)

| Mode de Prise en charge Principal (MPP)                                   | Mode de Prise en charge Associé (MPA) | Nombre de journées de présence | Part de l'activité (%) |
|---|---------------------------------------|--------------------------------|------------------------|
| <b>09 Pansements complexes et soins spécifiques (stomies compliquées)</b> | <b>TOUS</b>                           | <b>116802</b>                  | <b>100,0%</b>          |
|   | 00 Pas de protocole associé           | 69905                          | 59,8%                  |
|   | 07 PEC de la douleur                  | 20234                          | 17,3%                  |
|   | 14 Soins de nursing lourds            | 7190                           | 6,2%                   |

Mode de prise en charge principal : 19 Surveillance de grossesse à risque

| Mode de Prise en charge Principal (MPP)      | Mode de Prise en charge Associé (MPA) | Nombre de journées de présence | Part de l'activité (%) |
|--|---------------------------------------|--------------------------------|------------------------|
| <b>19 Surveillance de grossesse à risque</b> | <b>TOUS</b>                           | <b>3924</b>                    | <b>100,0%</b>          |
|  | 00 Pas de protocole associé           | 3454                           | 88,0%                  |
|  | 25 PEC psychologique et/ou sociale    | 380                            | 9,7%                   |

Mode de prise en charge principal : 21 post-partum pathologique

| Mode de Prise en charge Principal (MPP) | Mode de Prise en charge Associé (MPA) | Nombre de journées de présence | Part de l'activité (%) |
|---|---------------------------------------|--------------------------------|------------------------|
| <b>21 post-partum pathologique</b>      | <b>TOUS</b>                           | <b>3146</b>                    | <b>100,0%</b>          |
|   | 00 Pas de protocole associé           | 2801                           | 89,0%                  |
|   | 25 PEC psychologique et/ou sociale    | 202                            | 6,4%                   |

Mode de prise en charge principal : 22 PEC du nouveau-né à risque

| Mode de Prise en charge Principal (MPP) | Mode de Prise en charge Associé (MPA) | Nombre de journées de présence | Part de l'activité (%) |
|---|---------------------------------------|--------------------------------|------------------------|
| <b>22 PEC du nouveau-né à risque</b>    | <b>TOUS</b>                           | <b>862</b>                     | <b>100,0%</b>          |
|   | 00 Pas de protocole associé           | 857                            | 99,4%                  |

MPA représentant au moins 5 % du nombre de journées en 2022 pour le MPP considéré

Source : PMSI HAD

## Nombre de journées suivant la valeur de l'indice de Karnofsky en 2024

| TOH | Etablissement         | Nombre de journées | Indice de Karnofsky             |                                    |  |
|-----|-----------------------|--------------------|---------------------------------|------------------------------------|--|
|     |                       |                    | Dépendance totale (10 - 30) (%) | Dépendance partielle (40 - 50) (%) | Autonomie partielle ou totale (60 - 100) (%) |
| TFP | AUB - HAD Morlaix     | 26492              | 42,4%                           | 54,0%                              | 3,6%   |
| TFP | HAD Ponant            | 36922              | 31,0%                           | 44,8%                              | 24,1%  |
| TFP | HAD Cornouaille       | 32743              | 42,0%                           | 45,4%                              | 12,5%  |
| TLQ | HAD Aven à Etel       | 65899              | 49,1%                           | 43,2%                              | 7,7%   |
| TBA | CH Ploërmel           | 12046              | 23,5%                           | 29,2%                              | 47,3%  |
| TBA | HAD Vannes            | 49357              | 22,7%                           | 71,6%                              | 5,7%   |
| THB | CHU Rennes            | 1674               |                                 |                                    | 100,0%                                       |
| THB | HAD 35                | 127676             | 46,4%                           | 45,2%                              | 8,3%   |
| TSM | AUB - HAD St-Malo     | 35863              | 30,7%                           | 63,6%                              | 5,7%   |
| TA  | CH Lannion            | 18522              | 47,9%                           | 51,7%                              | 0,4%   |
| TA  | AUB - HAD St-Brieuc   | 31889              | 33,7%                           | 64,9%                              | 1,4%   |
| TA  | AUB - HAD Guingamp    | 12628              | 45,0%                           | 52,3%                              | 2,7%   |
| TCB | AUB - HAD Pontivy     | 18783              | 35,2%                           | 60,0%                              | 4,8%   |
|     | <b>Bretagne</b>       | <b>470494</b>      | <b>39,3%</b>                    | <b>51,4%</b>                       | <b>9,3%</b>                                  |
|     | <b>France entière</b> | <b>7625734</b>     | <b>37,9%</b>                    | <b>45,2%</b>                       | <b>16,9%</b>                                 |

L'indice de Karnofsky est fixé à 100 pour les nouveau-nés pris en charge du MPP 22. Les RAPSS correspondants ont été exclus de l'analyse

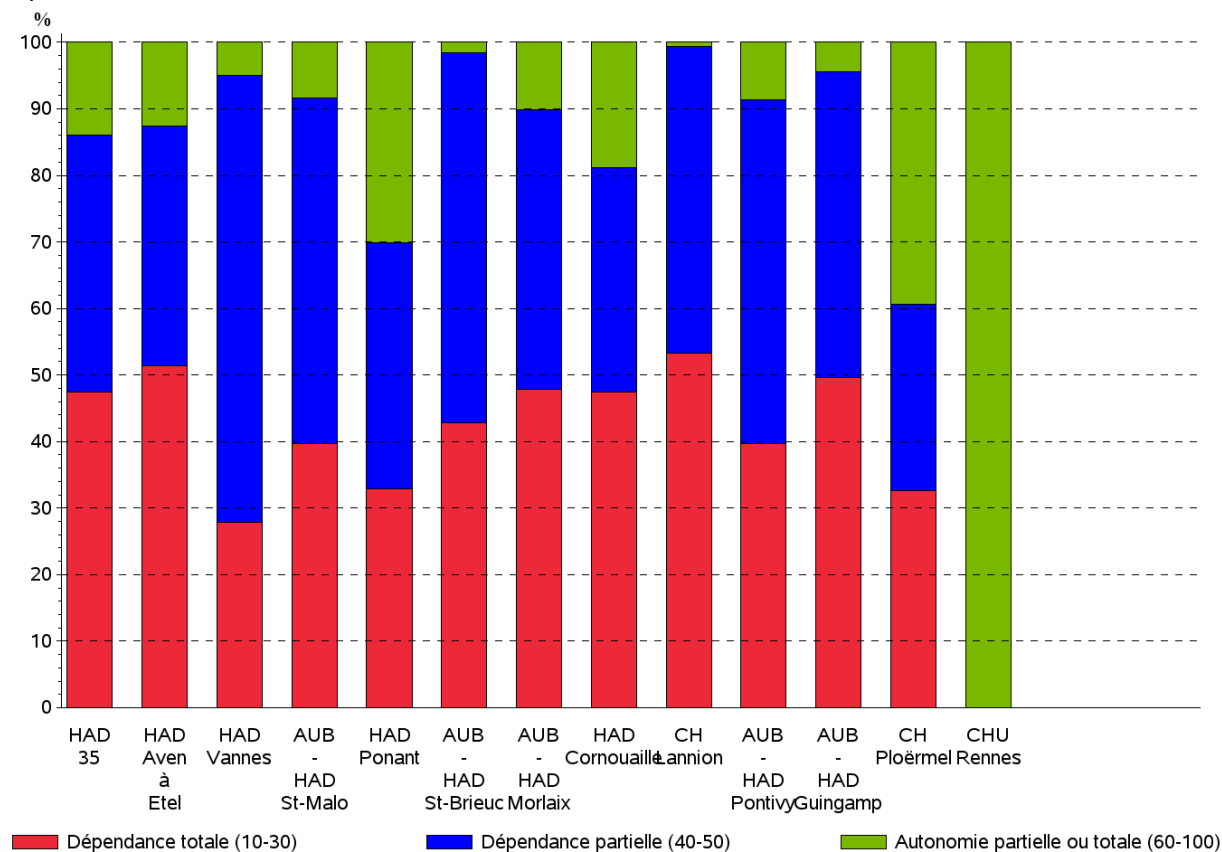

Source : PMSI HAD

## Age des patients pris en charge en 2024

| TOH | Etablissement       | Nombre de patients | Age moyen   | Age en classes (années) |             |              |              |                |
|-----|---------------------|--------------------|-------------|-------------------------|-------------|--------------|--------------|----------------|
|     |                     |                    |             | < 3 (%)                 | 3-17 (%)    | 18-64 (%)    | 65-75 (%)    | 75 et plus (%) |
| TFP | AUB - HAD Morlaix   | 762                | 76,6        | 0,1%                    | 0,7%        | 20,3%        | 16,3%        | 62,6%          |
|     | HAD Ponant          | 1525               | 74,9        | 0,1%                    | 0,5%        | 24,6%        | 14,2%        | 60,7%          |
|     | HAD Cornouaille     | 1110               | 75,7        | 1,2%                    | 1,2%        | 18,6%        | 18,9%        | 60,2%          |
| TLQ | HAD Aven à Etel     | 1398               | 66,8        | 1,4%                    | 0,7%        | 34,0%        | 18,1%        | 45,8%          |
| TBA | CH Ploërmel         | 414                | 73,2        | 0,2%                    | 1,9%        | 24,2%        | 17,1%        | 56,5%          |
|     | HAD Vannes          | 1237               | 69,7        | 0,4%                    | 1,6%        | 28,2%        | 19,6%        | 50,1%          |
| THB | CHU Rennes          | 135                | 0,0         | 99,3%                   | 0,7%        |              |              |                |
|     | HAD 35              | 3228               | 71,0        | 2,4%                    | 3,1%        | 23,3%        | 13,9%        | 57,3%          |
| TSM | AUB - HAD St-Malo   | 912                | 76,3        | 0,2%                    | 1,3%        | 17,0%        | 21,2%        | 60,3%          |
| TA  | CH Lannion          | 417                | 75,6        |                         | 1,0%        | 16,8%        | 23,7%        | 58,5%          |
|     | AUB - HAD St-Brieuc | 985                | 73,6        | 0,3%                    | 0,7%        | 22,9%        | 22,0%        | 54,0%          |
|     | AUB - HAD Guingamp  | 361                | 75,1        | 0,6%                    | 1,1%        | 19,1%        | 20,2%        | 59,0%          |
| TCB | AUB - HAD Pontivy   | 431                | 74,3        |                         | 1,2%        | 22,0%        | 19,7%        | 57,1%          |
|     | <b>Bretagne</b>     | <b>12915</b>       | <b>71,9</b> | <b>2,0%</b>             | <b>1,5%</b> | <b>23,4%</b> | <b>17,3%</b> | <b>55,7%</b>   |

Sur les séjours sans problème de chaînage

Source : PMSI HAD

## Age des patients, hors modes de prise en charge périnataux (MPP 19 à 22), en 2024

| TOH | Etablissement       | Nombre de patients | Age moyen   | Age en classes (années) |             |              |              |                |
|-----|---------------------|--------------------|-------------|-------------------------|-------------|--------------|--------------|----------------|
|     |                     |                    |             | < 3 (%)                 | 3-17 (%)    | 18-64 (%)    | 65-75 (%)    | 75 et plus (%) |
| TFP | AUB - HAD Morlaix   | 762                | 76,6        | 0,1%                    | 0,7%        | 20,3%        | 16,3%        | 62,6%          |
|     | HAD Ponant          | 1525               | 74,9        | 0,1%                    | 0,5%        | 24,6%        | 14,2%        | 60,7%          |
|     | HAD Cornouaille     | 1102               | 76,2        | 0,5%                    | 1,2%        | 18,7%        | 19,1%        | 60,6%          |
| TLQ | HAD Aven à Etel     | 1160               | 74,5        | 0,1%                    | 0,7%        | 22,2%        | 21,8%        | 55,2%          |
| TBA | CH Ploërmel         | 414                | 73,2        | 0,2%                    | 1,9%        | 24,2%        | 17,1%        | 56,5%          |
|     | HAD Vannes          | 1159               | 72,5        | 0,1%                    | 1,7%        | 23,7%        | 21,0%        | 53,5%          |
| THB | CHU Rennes          | 94                 | 0,0         | 98,9%                   | 1,1%        |              |              |                |
|     | HAD 35              | 3078               | 73,0        | 2,4%                    | 3,2%        | 19,8%        | 14,6%        | 60,1%          |
| TSM | AUB - HAD St-Malo   | 912                | 76,3        | 0,2%                    | 1,3%        | 17,0%        | 21,2%        | 60,3%          |
| TA  | CH Lannion          | 417                | 75,6        |                         | 1,0%        | 16,8%        | 23,7%        | 58,5%          |
|     | AUB - HAD St-Brieuc | 985                | 73,6        | 0,3%                    | 0,7%        | 22,9%        | 22,0%        | 54,0%          |
|     | AUB - HAD Guingamp  | 361                | 75,1        | 0,6%                    | 1,1%        | 19,1%        | 20,2%        | 59,0%          |
| TCB | AUB - HAD Pontivy   | 430                | 74,4        |                         | 1,2%        | 21,9%        | 19,8%        | 57,2%          |
|     | <b>Bretagne</b>     | <b>12399</b>       | <b>73,8</b> | <b>1,5%</b>             | <b>1,6%</b> | <b>20,9%</b> | <b>18,0%</b> | <b>58,1%</b>   |

Sur les séjours sans problème de chaînage

Source : PMSI HAD



## Score AVQ des patients en 2024

| TOH | Etablissement       | Nombre de journées | Autonome (=6) (%) | Faiblement dépendant (7-12) (%) | Moyennement dépendant (13-18) (%) | Fortement dépendant (19-24) (%) |
|-----|---------------------|--------------------|-------------------|---------------------------------|-----------------------------------|---------------------------------|
| TFP | AUB - HAD Morlaix   | 26492              | 17,2%             | 33,3%                           | 23,8%                             | 25,7%                           |
|     | HAD Ponant          | 36922              | 12,5%             | 42,7%                           | 24,1%                             | 20,6%                           |
|     | HAD Cornouaille     | 32743              | 20,3%             | 38,1%                           | 20,3%                             | 21,3%                           |
| TLQ | HAD Aven à Etel     | 65899              | 10,5%             | 36,1%                           | 23,7%                             | 29,7%                           |
| TBA | CH Ploërmel         | 12046              | 6,0%              | 47,1%                           | 24,1%                             | 22,7%                           |
|     | HAD Vannes          | 49357              | 18,5%             | 51,3%                           | 9,4%                              | 20,8%                           |
| THB | CHU Rennes          | 1674               |                   |                                 | 100,0%                            |                                 |
|     | HAD 35              | 127676             | 13,2%             | 37,5%                           | 21,6%                             | 27,8%                           |
| TSM | AUB - HAD St-Malo   | 35863              | 15,6%             | 44,4%                           | 15,4%                             | 24,5%                           |
| TA  | CH Lannion          | 18522              | 0,2%              | 49,1%                           | 18,2%                             | 32,5%                           |
|     | AUB - HAD St-Brieuc | 31889              | 16,8%             | 42,7%                           | 15,2%                             | 25,3%                           |
|     | AUB - HAD Guingamp  | 12628              | 16,6%             | 34,0%                           | 18,4%                             | 31,1%                           |
| TCB | AUB - HAD Pontivy   | 18783              | 17,1%             | 41,6%                           | 15,6%                             | 25,7%                           |
|     | <b>Bretagne</b>     | <b>470494</b>      | <b>14,0%</b>      | <b>40,5%</b>                    | <b>19,8%</b>                      | <b>25,7%</b>                    |

% calculés sur le nombre de journées

Source : PMSI HAD

## Provenance et destination des patients pour les séjours clos en 2024

### En Bretagne

|               | Destination   |       |          |       |          |       |          |      |           |      |          |        |
|---------------|---------------|-------|----------|-------|----------|-------|----------|------|-----------|------|----------|--------|
|               | Etablissement |       | Domicile |       | Décès    |       | Autres   |      | Non rend. |      | TOUTES   |        |
| Provenance    | Nb. Séj.      | %     | Nb. Séj. | %     | Nb. Séj. | %     | Nb. Séj. | %    | Nb. Séj.  | %    | Nb. Séj. | %      |
| Etablissement | 2491          | 13,3% | 2822     | 15,1% | 1148     | 6,1%  | 3        | 0,0% |           |      | 6464     | 34,6%  |
| Domicile      | 1168          | 6,2%  | 7250     | 38,8% | 3798     | 20,3% | 1        | 0,0% | 1         | 0,0% | 12218    | 65,4%  |
| Autres        | 5             | 0,0%  | 3        | 0,0%  |          |       |          |      |           |      | 8        | 0,0%   |
| TOUTES        | 3664          | 19,6% | 10075    | 53,9% | 4946     | 26,5% | 4        | 0,0% | 1         | 0,0% | 18690    | 100,0% |

### En France

|               | Destination   |       |          |       |          |       |          |      |           |      |          |        |
|---------------|---------------|-------|----------|-------|----------|-------|----------|------|-----------|------|----------|--------|
|               | Etablissement |       | Domicile |       | Décès    |       | Autres   |      | Non rend. |      | TOUTES   |        |
| Provenance    | Nb. Séj.      | %     | Nb. Séj. | %     | Nb. Séj. | %     | Nb. Séj. | %    | Nb. Séj.  | %    | Nb. Séj. | %      |
| Etablissement | 48009         | 15,5% | 78854    | 25,5% | 18172    | 5,9%  | 159      | 0,1% | 139       | 0,0% | 145333   | 47,0%  |
| Domicile      | 15381         | 5,0%  | 115134   | 37,2% | 32890    | 10,6% | 97       | 0,0% | 115       | 0,0% | 163617   | 52,9%  |
| Autres        | 59            | 0,0%  | 71       | 0,0%  | 48       | 0,0%  | 43       | 0,0% |           |      | 221      | 0,1%   |
| TOUTES        | 63449         | 20,5% | 194059   | 62,8% | 51110    | 16,5% | 299      | 0,1% | 254       | 0,1% | 309171   | 100,0% |

Note : dans ce tableau, les % sont globaux, c'est-à-dire que le dénominateur est le nombre total de séjours clos (et non le total de la colonne)

Source : PMSI HAD

## Provenance des patients en 2023 et 2024

|     |                     |       | Provenance des patients |       |      |              |       |        |
|-----|---------------------|-------|-------------------------|-------|------|--------------|-------|--------|
|     |                     |       | TOTAL                   | MCO   | SMR  | Domicil<br>e | MS    | Autres |
| TOH | Etablissement       | Année | Nb. Sej.                | %     | %    | %            | %     | %      |
| TFP | AUB - HAD Morlaix   | 2023  | 874                     | 27,5% | 1,7% | 69,6%        | 1,0%  | 0,2%   |
|     |                     | 2024  | 1038                    | 29,6% | 0,6% | 69,7%        |       | 0,1%   |
|     | HAD Ponant          | 2023  | 2159                    | 35,2% | 0,6% | 63,1%        | 1,1%  | 0,0%   |
|     |                     | 2024  | 2265                    | 28,1% | 0,4% | 71,2%        | 0,2%  |        |
|     | HAD Cornouaille     | 2023  | 1276                    | 36,7% | 1,3% | 43,3%        | 18,5% | 0,2%   |
|     |                     | 2024  | 1539                    | 32,9% | 1,2% | 44,4%        | 21,5% |        |
| TLQ | HAD Aven à Etel     | 2023  | 1398                    | 43,2% | 5,9% | 41,2%        | 9,7%  | 0,1%   |
|     |                     | 2024  | 1696                    | 42,5% | 5,0% | 40,6%        | 11,9% | 0,1%   |
| TBA | CH Ploërmel         | 2023  | 414                     | 23,2% | 0,7% | 76,1%        |       |        |
|     |                     | 2024  | 522                     | 29,5% | 0,2% | 70,3%        |       |        |
|     | HAD Vannes          | 2023  | 1505                    | 39,9% | 1,6% | 46,2%        | 12,4% |        |
|     |                     | 2024  | 1703                    | 37,9% | 1,1% | 46,3%        | 14,6% | 0,1%   |
| THB | CHU Rennes          | 2023  | 187                     | 93,6% |      | 6,4%         |       |        |
|     |                     | 2024  | 150                     | 94,7% |      | 5,3%         |       |        |
|     | HAD 35              | 2023  | 4674                    | 21,0% | 3,0% | 54,7%        | 21,2% | 0,1%   |
|     |                     | 2024  | 5901                    | 21,9% | 2,9% | 54,4%        | 20,7% |        |
| TSM | AUB - HAD St-Malo   | 2023  | 1077                    | 38,5% | 1,7% | 57,4%        | 2,1%  | 0,3%   |
|     |                     | 2024  | 1186                    | 36,2% | 1,1% | 60,5%        | 2,0%  | 0,2%   |
| TA  | CH Lannion          | 2023  | 418                     | 49,5% | 3,1% | 32,5%        | 14,8% |        |
|     |                     | 2024  | 497                     | 49,9% | 3,4% | 28,6%        | 18,1% |        |
|     | AUB - HAD St-Brieuc | 2023  | 889                     | 43,8% | 1,8% | 52,4%        | 2,0%  |        |
|     |                     | 2024  | 1166                    | 48,6% | 1,1% | 47,1%        | 3,0%  | 0,2%   |
|     | AUB - HAD Guingamp  | 2023  | 352                     | 47,2% | 1,1% | 47,7%        | 4,0%  |        |
|     |                     | 2024  | 435                     | 37,5% | 0,5% | 59,8%        | 2,3%  |        |
| TCB | AUB - HAD Pontivy   | 2023  | 511                     | 52,1% | 1,8% | 45,6%        | 0,6%  |        |
|     |                     | 2024  | 592                     | 46,5% | 3,2% | 49,2%        | 1,0%  | 0,2%   |

% calculés sur le nb de séjours clos dans l'année

Source : PMSI HAD

## Destination des patients en 2023 et 2024

|     |                     |       | Destination des patients |       |      |              |       |       |        |
|-----|---------------------|-------|--------------------------|-------|------|--------------|-------|-------|--------|
|     |                     |       | TOTAL                    | MCO   | SMR  | Domicil<br>e | MS    | Décès | Autres |
| TOH | Etablissement       | Année | Nb. Sej.                 | %     | %    | %            | %     | %     | %      |
| TFP | AUB - HAD Morlaix   | 2023  | 874                      | 18,8% | 0,3% | 42,2%        | 0,3%  | 38,3% |        |
|     |                     | 2024  | 1038                     | 16,3% | 0,4% | 48,6%        | 0,6%  | 34,1% | 0,1%   |
|     | HAD Ponant          | 2023  | 2159                     | 16,7% | 0,3% | 51,6%        | 3,4%  | 28,0% | 0,0%   |
|     |                     | 2024  | 2265                     | 13,0% | 0,2% | 57,7%        | 0,9%  | 28,2% |        |
|     | HAD Cornouaille     | 2023  | 1276                     | 19,4% | 0,2% | 42,4%        | 5,0%  | 32,8% | 0,2%   |
|     |                     | 2024  | 1539                     | 17,2% | 0,3% | 42,6%        | 4,9%  | 35,0% |        |
| TLQ | HAD Aven à Etel     | 2023  | 1398                     | 23,4% | 1,6% | 45,1%        | 1,5%  | 28,3% | 0,1%   |
|     |                     | 2024  | 1696                     | 19,3% | 1,2% | 48,0%        | 2,2%  | 29,2% | 0,1%   |
| TBA | CH Ploërmel         | 2023  | 414                      | 13,5% | 0,5% | 51,4%        |       | 34,3% | 0,2%   |
|     |                     | 2024  | 522                      | 17,0% | 0,2% | 44,1%        | 0,2%  | 38,5% |        |
|     | HAD Vannes          | 2023  | 1505                     | 28,5% | 0,3% | 38,9%        | 5,6%  | 26,7% |        |
|     |                     | 2024  | 1703                     | 25,4% | 0,1% | 46,6%        | 3,9%  | 24,1% |        |
| THB | CHU Rennes          | 2023  | 187                      | 5,9%  |      | 93,6%        |       | 0,5%  |        |
|     |                     | 2024  | 150                      | 6,7%  |      | 93,3%        |       |       |        |
|     | HAD 35              | 2023  | 4674                     | 15,9% | 0,6% | 56,4%        | 8,6%  | 18,5% |        |
|     |                     | 2024  | 5901                     | 15,6% | 0,9% | 55,5%        | 9,3%  | 18,6% | 0,0%   |
| TSM | AUB - HAD St-Malo   | 2023  | 1077                     | 26,1% | 0,1% | 41,5%        | 0,3%  | 31,9% | 0,1%   |
|     |                     | 2024  | 1186                     | 26,3% |      | 41,9%        | 0,1%  | 31,7% |        |
| TA  | CH Lannion          | 2023  | 418                      | 34,9% | 0,7% | 26,8%        | 11,2% | 26,1% | 0,2%   |
|     |                     | 2024  | 497                      | 31,2% | 1,4% | 27,6%        | 11,7% | 28,2% |        |
|     | AUB - HAD St-Brieuc | 2023  | 889                      | 27,3% | 0,4% | 44,0%        | 0,3%  | 27,9% |        |
|     |                     | 2024  | 1166                     | 27,5% | 0,1% | 40,7%        | 0,6%  | 31,0% |        |
|     | AUB - HAD Guingamp  | 2023  | 352                      | 24,7% | 0,3% | 33,2%        | 0,3%  | 41,5% |        |
|     |                     | 2024  | 435                      | 20,9% |      | 40,0%        | 0,2%  | 38,9% |        |
| TCB | AUB - HAD Pontivy   | 2023  | 511                      | 32,5% | 1,0% | 39,5%        | 0,6%  | 26,2% | 0,2%   |
|     |                     | 2024  | 592                      | 28,0% | 2,2% | 41,6%        | 0,7%  | 27,5% |        |

% calculés sur le nb de séjours clos dans l'année

Source : PMSI HAD

## Durée de séjour en 2024

| TOH | Etablissement       | Nombre de séjours clos | DMS (jours) | Evol. DMS (%) | Durée de séjour (en jours) |              |              |              |
|-----|---------------------|------------------------|-------------|---------------|----------------------------|--------------|--------------|--------------|
|     |                     |                        |             |               | 0-4 (%)                    | 5-9 (%)      | 10-29 (%)    | 30 et + (%)  |
| TFP | AUB - HAD Morlaix   | 1038                   | 23,3        | -22,6%        | 40,0%                      | 17,2%        | 21,8%        | 21,0%        |
| TFP | HAD Ponant          | 2265                   | 15,2        | -3,7%         | 50,8%                      | 16,0%        | 20,8%        | 12,4%        |
| TFP | HAD Cornouaille     | 1539                   | 19,3        | -19,4%        | 39,4%                      | 16,6%        | 25,4%        | 18,6%        |
| TLQ | HAD Aven à Etel     | 1696                   | 37,8        | +0,1%         | 19,6%                      | 21,0%        | 23,2%        | 36,3%        |
| TBA | CH Ploërmel         | 522                    | 21,8        | +12,6%        | 35,2%                      | 17,0%        | 25,1%        | 22,6%        |
| TBA | HAD Vannes          | 1703                   | 27,3        | -0,7%         | 37,5%                      | 11,6%        | 25,2%        | 25,8%        |
| THB | CHU Rennes          | 150                    | 14,3        | +29,9%        | 6,7%                       | 33,3%        | 50,7%        | 9,3%         |
| THB | HAD 35              | 5901                   | 20,5        | +3,8%         | 34,0%                      | 26,8%        | 19,0%        | 20,2%        |
| TSM | AUB - HAD St-Malo   | 1186                   | 30,5        | -4,3%         | 32,8%                      | 13,7%        | 25,0%        | 28,6%        |
| TA  | CH Lannion          | 496                    | 32,2        | +0,8%         | 18,5%                      | 17,9%        | 35,1%        | 28,4%        |
| TA  | AUB - HAD St-Brieuc | 1166                   | 27,3        | -16,3%        | 21,6%                      | 15,7%        | 34,7%        | 28,0%        |
| TA  | AUB - HAD Guingamp  | 435                    | 27,4        | -2,1%         | 28,5%                      | 15,9%        | 30,3%        | 25,3%        |
| TCB | AUB - HAD Pontivy   | 592                    | 30,6        | -1,1%         | 31,3%                      | 12,0%        | 25,0%        | 31,8%        |
|     | <b>Bretagne</b>     | <b>18689</b>           | <b>24,0</b> | <b>-3,4%</b>  | <b>34,2%</b>               | <b>19,5%</b> | <b>23,5%</b> | <b>22,8%</b> |

Source : PMSI HAD

## Durées des séjours (clos) par MPP en 2024 sur la base des séjours avec un MPP constant

| MPP  | Nombre de séjours<br>clos avec MPP<br>constant | DMS<br>(jours) | Durée de séjour (en jours) |            |              |                |
|--|--|----------------|----------------------------|------------|--------------|----------------|
|  |  |                | 0-4<br>(%)                 | 5-9<br>(%) | 10-29<br>(%) | 30 et +<br>(%) |
| 07 PEC de la douleur   | 2760   | 11,0           | 51,8%                      | 21,9%      | 18,1%        | 8,1%           |
| 04 Soins palliatifs  | 2506   | 31,9           | 22,5%                      | 17,7%      | 30,5%        | 29,2%          |
| 08 Autres traitements  | 2251   | 6,8            | 81,0%                      | 5,7%       | 8,4%         | 4,9%           |
| 09 Pansements complexes et soins spécifiques (stomies compliquées) | 1931   | 48,3           | 8,3%                       | 8,4%       | 35,0%        | 48,3%          |
| 03 Traitement par voie veineuse : anti-infectieux ou autre         | 1872   | 9,6            | 52,6%                      | 16,3%      | 24,7%        | 6,4%           |
| 12 Rééducation neurologique  | 1498   | 20,2           | 12,3%                      | 48,1%      | 11,6%        | 27,9%          |
| 11 Rééducation orthopédique  | 705  | 20,1           | 11,8%                      | 42,1%      | 19,6%        | 26,5%          |
| 05 Chimiothérapie anticancéreuse                                   | 653  | 3,7            | 80,9%                      | 11,9%      | 6,4%         | 0,8%           |
| 21 post-partum pathologique  | 401  | 7,7            | 27,9%                      | 48,4%      | 22,7%        | 1,0%           |
| 06 Nutrition entérale  | 252  | 38,2           | 6,0%                       | 15,9%      | 42,1%        | 36,1%          |
| 19 Surveillance de grossesse à risque                              | 250  | 15,9           | 41,2%                      | 10,8%      | 31,2%        | 16,8%          |
| 14 Soins de nursing lourds   | 227  | 36,1           | 40,5%                      | 16,3%      | 18,1%        | 25,1%          |
| 13 Surveillance post chimiothérapie anticancéreuse                 | 186  | 31,1           | 8,1%                       | 29,6%      | 34,9%        | 27,4%          |
| 01 Assistance respiratoire   | 146  | 52,0           | 14,4%                      | 30,1%      | 19,2%        | 36,3%          |
| 02 Nutrition parentérale   | 124  | 38,4           | 8,9%                       | 15,3%      | 41,9%        | 33,9%          |
| 18 Transfusion sanguine  | 124  | 2,1            | 99,2%                      | 0,8%       |              |                |
| 10 Post traitement chirurgical                                     | 84   | 25,6           | 8,3%                       | 20,2%      | 36,9%        | 34,5%          |
| 22 PEC du nouveau-né à risque                                      | 82   | 8,6            | 6,1%                       | 63,4%      | 29,3%        | 1,2%           |
| 15 Education du patient et de son entourage                        | 16   | 17,3           | 6,3%                       | 43,8%      | 31,3%        | 18,8%          |
| 24 Surveillance d'aplasie  | 5  | 9,4            | 20,0%                      | 60,0%      | 20,0%        |                |
| 17 Surveillance de radiothérapie                                   | 2  | 19,0           | 50,0%                      |            |              | 50,0%          |
| 29 Sortie précoce de chirurgie                                     | 1  | 8,0            |                            | 100,0%     |              |                |

Source : PMSI HAD

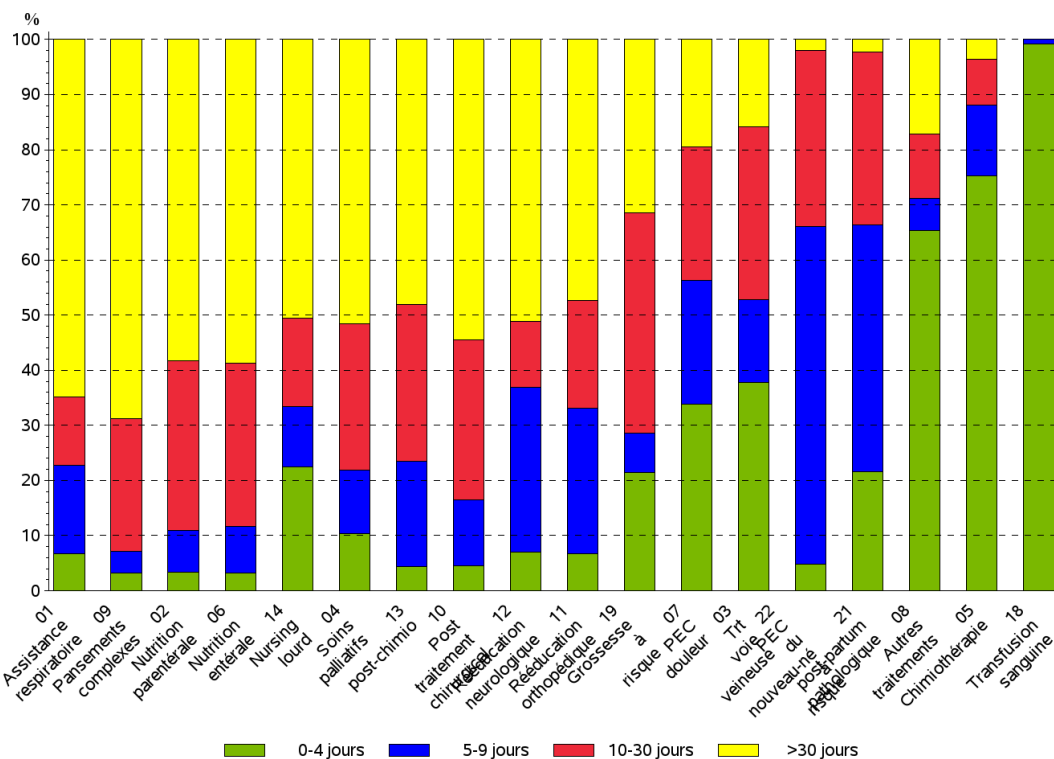

Les MPP pour lesquels moins de 50 séjours ont été reportés ne sont pas représentés

Source : PMSI HAD

## Principaux établissement adresseurs MCO, par structures bretonnes d'HAD en 2024

Nombre et part des séjours HAD initiés dans les 7 jours suivant la clôture d'un séjour en établissement MCO (adresseur), pour chaque structure d'HAD.

Le nombre d'adressages total est fourni mais seuls sont présentés les établissements ayant adressé au moins 10 séjours ou au moins 5 % des séjours prescrits en MCO, pour une HAD donnée.

| TOH        | HAD                      | MCO adresseur          | Nb. séjours adressés depuis MCO | % parmi séjours adressés depuis MCO |
|------------|--------------------------|------------------------|---------------------------------|-------------------------------------|
| <b>TFP</b> | <b>AUB - HAD Morlaix</b> | <b>TOUS</b>            | <b>387</b>                      | <b>100,0%</b>                       |
|            |                          | CH Morlaix             | 169                             | 43,7%                               |
|            |                          | CHU Brest              | 158                             | 40,8%                               |
|            |                          | Cq Pasteur             | 31                              | 8,0%                                |
|            | <b>HAD Ponant</b>        | <b>TOUS</b>            | <b>738</b>                      | <b>100,0%</b>                       |
|            |                          | CHU Brest              | 496                             | 67,2%                               |
|            |                          | Cq Pasteur             | 87                              | 11,8%                               |
|            |                          | Pcq Keraudren          | 62                              | 8,4%                                |
|            |                          | CH Landerneau          | 42                              | 5,7%                                |
|            |                          | HIA Brest              | 22                              | 3,0%                                |
|            |                          | Cq Grand Large         | 17                              | 2,3%                                |
|            | <b>HAD Cornouaille</b>   | <b>TOUS</b>            | <b>671</b>                      | <b>100,0%</b>                       |
|            |                          | CHIC Quimper           | 419                             | 62,4%                               |
|            |                          | CH Douarnenez          | 63                              | 9,4%                                |
|            |                          | CHU Brest              | 57                              | 8,5%                                |
|            |                          | CMBO                   | 54                              | 8,0%                                |
|            |                          | HD Pont l'Abbé         | 48                              | 7,2%                                |
|            |                          | GHBS Lorient           | 10                              | 1,5%                                |
| <b>TLQ</b> | <b>HAD Aven à Etel</b>   | <b>TOUS</b>            | <b>824</b>                      | <b>100,0%</b>                       |
|            |                          | GHBS Lorient           | 692                             | 84,0%                               |
|            |                          | Cq Porte de l'Orient   | 68                              | 8,3%                                |
|            |                          | ES Le Divit - Ploemeur | 19                              | 2,3%                                |
| <b>TBA</b> | <b>CH Ploërmel</b>       | <b>TOUS</b>            | <b>188</b>                      | <b>100,0%</b>                       |
|            |                          | CH Ploërmel            | 68                              | 36,2%                               |
|            |                          | Cq Augustines          | 26                              | 13,8%                               |
|            |                          | CHBA Vannes            | 24                              | 12,8%                               |
|            |                          | CH Redon               | 22                              | 11,7%                               |
|            |                          | CHU Rennes             | 19                              | 10,1%                               |
|            |                          | HP Océane              | 12                              | 6,4%                                |
|            | <b>HAD Vannes</b>        | <b>TOUS</b>            | <b>733</b>                      | <b>100,0%</b>                       |
|            |                          | CHBA Vannes            | 396                             | 54,0%                               |
|            |                          | HP Océane              | 216                             | 29,5%                               |
|            |                          | Cq Augustines          | 50                              | 6,8%                                |
|            |                          | CHU Rennes             | 23                              | 3,1%                                |
|            |                          | GHBS Lorient           | 11                              | 1,5%                                |
| <b>THB</b> | <b>CHU Rennes</b>        | <b>TOUS</b>            | <b>134</b>                      | <b>100,0%</b>                       |
|            |                          | CHU Rennes             | 127                             | 94,8%                               |
|            |                          | Cq La Sagesse          | 7                               | 5,2%                                |
|            | <b>HAD 35</b>            | <b>TOUS</b>            | <b>1827</b>                     | <b>100,0%</b>                       |
|            |                          | CHU Rennes             | 1014                            | 55,5%                               |



| TOH        | HAD                        | MCO adresseur                 | Nb. séjours adressés depuis MCO | % parmi séjours adressés depuis MCO |
|------------|----------------------------|-------------------------------|---------------------------------|-------------------------------------|
|            |                            | CHP St-Grégoire               | 221                             | 12,1%                               |
|            |                            | CRLCC E. Marquis              | 148                             | 8,1%                                |
|            |                            | Pcq St-Laurent                | 100                             | 5,5%                                |
|            |                            | Cq La Sagesse                 | 95                              | 5,2%                                |
|            |                            | HP Sévigné                    | 68                              | 3,7%                                |
|            |                            | CH Vitré                      | 55                              | 3,0%                                |
|            |                            | CH Fougères                   | 54                              | 3,0%                                |
|            |                            | Pôle gériatrique rennais      | 19                              | 1,0%                                |
|            |                            | CH Bain de Bretagne           | 16                              | 0,9%                                |
| <b>TSM</b> | <b>AUB - HAD St-Malo</b>   | <b>TOUS</b>                   | <b>540</b>                      | <b>100,0%</b>                       |
|            |                            | GHRE                          | 294                             | 54,4%                               |
|            |                            | CHU Rennes                    | 59                              | 10,9%                               |
|            |                            | Cq Côte d'Emeraude            | 37                              | 6,9%                                |
|            |                            | CH Dinard                     | 31                              | 5,7%                                |
|            |                            | CHP St-Grégoire               | 23                              | 4,3%                                |
|            |                            | CH St-Brieuc Paimpol Tréguier | 21                              | 3,9%                                |
|            |                            | CRLCC E. Marquis              | 18                              | 3,3%                                |
|            |                            | Cq St-Joseph                  | 16                              | 3,0%                                |
|            |                            | HP Côtes d'Armor              | 14                              | 2,6%                                |
|            |                            | Pcq Pays de Rance             | 11                              | 2,0%                                |
| <b>TA</b>  | <b>AUB - HAD Guingamp</b>  | <b>TOUS</b>                   | <b>195</b>                      | <b>100,0%</b>                       |
|            |                            | CH Guingamp                   | 90                              | 46,2%                               |
|            |                            | CH St-Brieuc Paimpol Tréguier | 57                              | 29,2%                               |
|            |                            | HP Côtes d'Armor              | 23                              | 11,8%                               |
|            | <b>AUB - HAD St-Brieuc</b> | <b>TOUS</b>                   | <b>631</b>                      | <b>100,0%</b>                       |
|            |                            | CH St-Brieuc Paimpol Tréguier | 456                             | 72,3%                               |
|            |                            | HP Côtes d'Armor              | 109                             | 17,3%                               |
|            |                            | CHU Rennes                    | 18                              | 2,9%                                |
|            |                            | CHCB Pontivy                  | 14                              | 2,2%                                |
|            |                            | CH Penthievre et Poudouvre    | 13                              | 2,1%                                |
|            | <b>CH Lannion</b>          | <b>TOUS</b>                   | <b>298</b>                      | <b>100,0%</b>                       |
|            |                            | CH St-Brieuc Paimpol Tréguier | 126                             | 42,3%                               |
|            |                            | CH Lannion                    | 95                              | 31,9%                               |
|            |                            | HP Côtes d'Armor              | 30                              | 10,1%                               |
|            |                            | CHU Brest                     | 21                              | 7,0%                                |
|            |                            | CH Guingamp                   | 12                              | 4,0%                                |
| <b>TCB</b> | <b>AUB - HAD Pontivy</b>   | <b>TOUS</b>                   | <b>286</b>                      | <b>100,0%</b>                       |
|            |                            | CHCB Pontivy                  | 151                             | 52,8%                               |
|            |                            | CH St-Brieuc Paimpol Tréguier | 20                              | 7,0%                                |
|            |                            | GHBS Lorient                  | 20                              | 7,0%                                |
|            |                            | CHBA Vannes                   | 15                              | 5,2%                                |
|            |                            | CHU Rennes                    | 13                              | 4,5%                                |
|            |                            | CHU Brest                     | 11                              | 3,8%                                |
|            |                            | HP Océane                     | 10                              | 3,5%                                |

Source : PMSI HAD

Activité par mois en 2023 et 2024

| Mois      | Nombre de journées |         |          |        |        |          |
|-----------|--------------------|---------|----------|--------|--------|----------|
|           | 2023               | 2024    | Evol.(%) | 2023   | 2024   | Evol.(%) |
| Janvier   | 31 703             | 35 979  | +11,9%   | 847    | 1005   | +15,7%   |
| Février   | 30 654             | 37 468  | +18,2%   | 741    | 1052   | +29,6%   |
| Mars      | 32 060             | 40 435  | +20,7%   | 885    | 978    | +9,5%    |
| Avril     | 31 717             | 38 643  | +17,9%   | 739    | 994    | +25,7%   |
| Mai       | 31 957             | 38 973  | +18,0%   | 768    | 889    | +13,6%   |
| Juin      | 31 733             | 38 712  | +18,0%   | 862    | 956    | +9,8%    |
| Juillet   | 33 576             | 41 425  | +18,9%   | 827    | 1048   | +21,1%   |
| Août      | 33 491             | 39 296  | +14,8%   | 842    | 931    | +9,6%    |
| Septembre | 32 773             | 37 208  | +11,9%   | 855    | 894    | +4,4%    |
| Octobre   | 36 615             | 40 551  | +9,7%    | 980    | 1143   | +14,3%   |
| Novembre  | 34 316             | 39 839  | +13,9%   | 937    | 1002   | +6,5%    |
| Décembre  | 36 243             | 42 827  | +15,4%   | 926    | 1167   | +20,7%   |
|           | 396 838            | 471 356 | +15,8%   | 10 209 | 12 059 | +15,3%   |

Source : PMSI HAD  
Mois pour le nombre de journées : mois de sortie de la sous séquence  
Mois pour le nombre de patients : mois d'entrée du patient (les patients entrés hors années en cours ne sont pas comptabilisés)

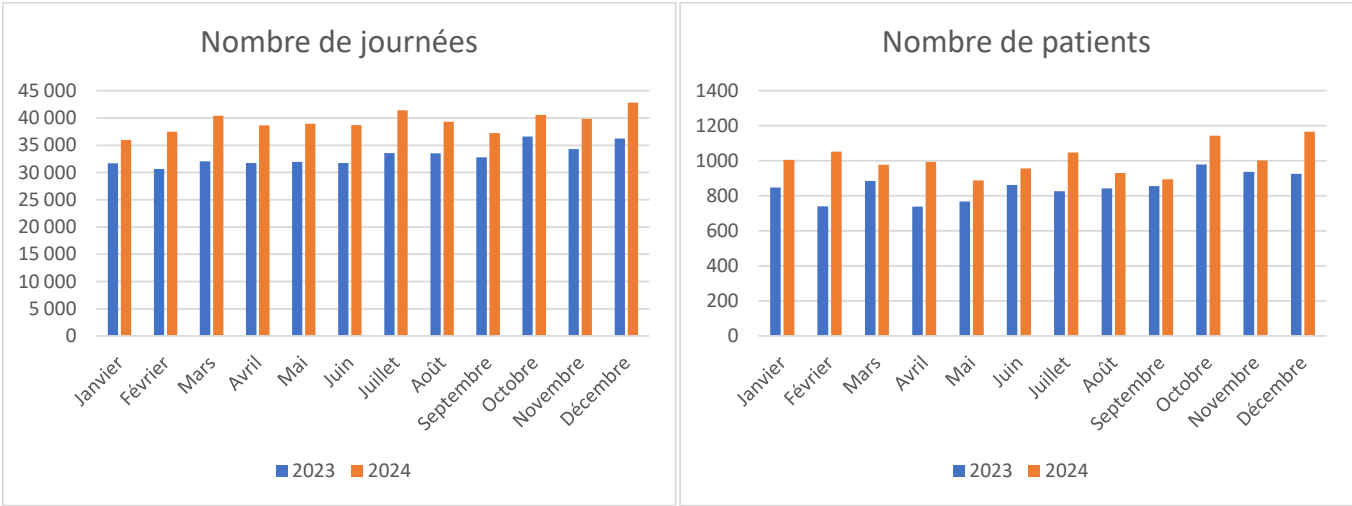

## Taux de recours à l'HAD de rééducation en 2023 et 2024 (indicateurs du PRS 3)

| TOH | HAD                     | MPP 11 (Rééducation orthopédique) |                         |                 | MPP 12 (Rééducation neurologique) |                         |                 | TOTAL MPP Rééducation   |                         |                 |                      |                      |
|-----|-------------------------|-----------------------------------|-------------------------|-----------------|-----------------------------------|-------------------------|-----------------|-------------------------|-------------------------|-----------------|----------------------|----------------------|
|     |                         | Nombre de journées 2023           | Nombre de journées 2024 | Evo 2023 / 2024 | Nombre de journées 2023           | Nombre de journées 2024 | Evo 2023 / 2024 | Nombre de journées 2023 | Nombre de journées 2024 | Evo 2023 / 2024 | Taux de recours 2023 | Taux de recours 2024 |
| TFP | HAD de Cornouaille      | 337                               | 588                     | +74,5%          | 2 039                             | 3 036                   | +48,9%          | 2 376                   | 3 624                   | +52,5%          | 2,1                  | 3,2                  |
| TFP | HAD du Ponant           |                                   | 6                       |                 |                                   | 5                       |                 |                         | 11                      |                 |                      | 0,0                  |
| TFP | HAD des Pays de Morlaix | 216                               | 423                     | +95,8%          | 1 917                             | 1 957                   | +2,1%           | 2 133                   | 2 380                   | +11,6%          | 3,8                  | 4,2                  |
| TLQ | HAD de l'Aven à Etel    | 194                               | 525                     | +170,6%         | 4 399                             | 3 736                   | -15,1%          | 4 593                   | 4 261                   | -7,2%           | 4,3                  | 4,0                  |
| TBA | CH Ploërmel             | 329                               | 784                     | +138,3%         | 1 177                             | 1 071                   | -9,0%           | 1 506                   | 1 855                   | +23,2%          | 3,4                  | 4,1                  |
| TBA | HAD Pays de Vannes      |                                   | 758                     |                 | 28                                | 586                     | +1992,9%        | 28                      | 1 344                   | +4700,0%        | 0,0                  | 1,1                  |
| THB | HAD 35                  | 7 297                             | 10 286                  | +41,0%          | 11 941                            | 16 909                  | +41,6%          | 19 238                  | 27 195                  | +41,4%          | 5,8                  | 8,1                  |
| THB | CHU Rennes              |                                   |                         |                 |                                   |                         |                 |                         |                         |                 |                      |                      |
| TSM | HAD St-Malo Dinan       | 751                               | 967                     | +28,8%          | 2 729                             | 2 593                   | -5,0%           | 3 480                   | 3 560                   | +2,3%           | 3,5                  | 3,5                  |
| TA  | CH Lannion              |                                   |                         |                 | 511                               | 583                     | +14,1%          | 511                     | 583                     | +14,1%          | 1,1                  | 1,3                  |
| TA  | HAD du Pays Briochin    | 754                               | 817                     | +8,4%           | 4 456                             | 3 439                   | -22,8%          | 5 210                   | 4 256                   | -18,3%          | 6,1                  | 4,9                  |
| TA  | HAD du pays de Guingamp |                                   | 58                      |                 |                                   | 82                      |                 |                         | 140                     |                 |                      | 0,5                  |
| TCB | HAD Centre-Bretagne     |                                   |                         |                 | 38                                |                         |                 | 38                      |                         |                 | 0,1                  |                      |
|     | Bretagne                | 9 878                             | 15 212                  | +54,0%          | 29 235                            | 33 997                  | +16,3%          | 39 113                  | 49 209                  | +25,8%          | 3,2                  | 4,0                  |
|     | France entière          | 101 138                           | 141 715                 | +40,1%          | 133 816                           | 170 382                 | +27,3%          | 234 954                 | 312 097                 | +32,8%          | 1,0                  | 1,3                  |

Source : PMSI HAD

## Nombre d'évaluations anticipées de patients résidents en EHPAD, ESMS et ES en 2024

| TOH | HAD                     | EHPAD        |              | ESMS      |           |
|-----|-------------------------|--------------|--------------|-----------|-----------|
|     |                         | 2023         | 2024         | 2023      | 2024      |
| TFP | HAD de Cornouaille      | 150          | 244          | 0         | 1         |
| TFP | HAD des Pays de Morlaix | 62           | 99           | 0         | 2         |
| TFP | HAD du Ponant           | 251          | 336          | 5         | 17        |
| TLQ | HAD de l'Aven à Etel    | 64           | 55           | 2         | 2         |
| TBA | CH Ploërmel             | 33           | 80           | 0         | 1         |
| TBA | HAD Pays de Vannes      | 65           | 67           | 3         | 2         |
| THB | HAD 35                  | 225          | 457          | 4         | 4         |
| THB | CHU Rennes              | -            | -            | -         | -         |
| TSM | HAD St-Malo Dinan       | 75           | 122          | 0         | 1         |
| TA  | CH Lannion              | 9            | 6            | 0         | 0         |
| TA  | HAD du Pays Briochin    | 55           | 98           | 2         | 3         |
| TA  | HAD du pays de Guingamp | 21           | 38           | 0         | 3         |
| TCB | HAD Centre-Bretagne     | 36           | 28           | 0         | 0         |
|     | <b>Bretagne</b>         | <b>1 046</b> | <b>1 630</b> | <b>16</b> | <b>36</b> |

Source : PMSI HAD (depuis le FICHSUP « Evaluations anticipées »)

ES = établissements sociaux

---

Editeur : ARS Bretagne  
Directeur de la publication : Véronique SOLERE  
Date de publication : Novembre 2025  
Directeur de la rédaction : Anna SEZNEC  
Rédacteurs : Patrick ZAMPARUTTI, Gaëtan SUHARD  
Contributeurs : Comité Stratégique et Technique  
Régional de l'Information Médicale (COSTRIM), ARS  
Bretagne : Direction adjointe financement et  
performance du système de santé  
Conception graphique : ARS Bretagne  
Crédits photo : ARS Bretagne

**AGENCE RÉGIONALE DE SANTÉ BRETAGNE**

6 place des Colombes

CS 14253

35042 RENNES CEDEX

Téléphone: 02 90 08 80 00



[www.facebook.com/arsbretagne](https://www.facebook.com/arsbretagne)

Retrouvez toutes nos publications sur notre site

<http://www.bretagne.ars.sante.fr>